

OSNABRÜCKER HERDBUCH

43. Intern. Osnabrücker Schwarzbunt-Tage

# Schaukatalog

Holsteinschau & Nachzuchtgruppen

26. Januar 2019



Mit freundlicher Unterstützung unserer Hauptsponsoren





**„Beste Qualität  
für die Region.“**

**Jeder Mensch hat etwas, das ihn antreibt.**

**Wir machen den Weg frei.**

Mit der **Genossenschaftlichen Beratung** unterstützen wir gezielt die Landwirtschaft – beim täglichen Finanzmanagement wie auch bei Investitionen in Ihren Betrieb. Wir kennen uns mit Lösungen für die Landwirtschaft aus und sind dank unserer Verwurzelung in der Region direkt vor Ort für Sie da. Sprechen Sie einfach persönlich mit einem unserer Berater ganz in Ihrer Nähe oder gehen Sie online auf [vr.de/weser-ems](http://vr.de/weser-ems)

**Volksbanken  
Raiffeisenbanken** 

Wir machen den Weg frei. Gemeinsam mit den Spezialisten der Genossenschaftlichen FinanzGruppe Volksbanken Raiffeisenbanken: Bausparkasse Schwäbisch Hall, Union Investment, R+V Versicherung, easyCredit, DZ BANK, DZ PRIVATBANK, VR Smart Finanz, MünchenerHyp, DZ HYP.

# 43. Internationale Osnabrücker Schwarzbunt-Tage 2019

– Der Treffpunkt für Züchter aus aller Welt –

## PROGRAMM / PROGRAM

**9:30 Uhr / 9:30 am**

### **Holstein-Schau**

mit den Spitzenkühen aus  
dem Osnabrücker Zuchtgebiet

Preisrichter: Markus Gerber, Schweiz

### **Holstein Show**

with the best cows from the  
Osnabrueck area

Judge: Markus Gerber, Switzerland

## Mittagspause / Lunch Break

**13:30 Uhr / 1:30 pm**

**Präsentation von  
Nachzuchtgruppen**

**Presentation of  
progeny groups**

**14:15 Uhr / 2:15 pm**

**Top-Genetik-Auktion**  
von weiblichen Holstein-Elitetieren

**Top-Genetic-Auction**  
with top quality females of  
the Holstein breed

# Haupt- und Klassensponsoren

## HAUPTSPONSOREN

Sieger und Reservesieger  
Junge Klassen / Färsen



Arbeitsgemeinschaft der  
Volks- und Raiffeisenbanken  
26031 Oldenburg

Sieger und Reservesieger  
Mittlere Kuhklassen



LELY Center Niedersachsen GmbH  
Falkenhorst 1  
26655 Westerstede

Sieger und Reservesieger  
Alte Kuhklassen



Agravis Raiffeisen AG  
Industrieweg 110  
48155 Münster

## SPONSOREN SIEGERAUSWAHLEN

Nachzuchten  
Sieger



VTV / R+V Versicherungen  
Mecklenberger Str. 229  
48163 Münster

Nachzuchten  
Reservesieger



Rinderunion Baden-Württemberg  
Ölkofer Str. 41  
88518 Herbertingen

## KLASSENSPONSOREN

- Klasse 1 abiant Agrar GmbH, Borgwardring 3, 26802 Moormerland  
Klasse 2 GELAMIN, Ges. f. Tierernährung mbH, Duingstruper Str. 10, 27793 Wildeshausen  
deuka, Deutsche Tiermahrung GmbH & Co. KG, Am Flugplatz 1, 49565 Bramsche  
Klasse 3 H. Bröring GmbH & Co. KG, Ladestraße 2, 49413 Dinklage  
Klasse 4 Lemmer Fullwood GmbH, Oberste Höhe, 53797 Lohmar  
Klasse 5 Biomin Deutschland GmbH, Röntgenstraße 27-29, 73431 Aalen  
Klasse 6 Bergophor Futtermittel, Dr. Berger GmbH & Co. KG, Kronacher Str. 13, 95326 Kulmbach  
Klasse 7 Sparkassen im Osnabrücker Land (KSK Bersenbrück, KSK Melle und Sparkasse OS)  
Klasse 8 LKV, Landeskontrollverband Niedersachsen e.V., Große Str. 30, 26789 Leer  
Klasse 9 dmk, Deutsches Milchkontor GmbH, Industriestraße 27, 27404 Zeven  
Klasse 10 AVON Diary Solution, milkrite, Hampton Park West, Semington Rd. Melksham, Wiltshire  
  
Klasse 11 H. Wilhelm Schaumann GmbH, An der Mühlenau 4, 25421 Pinneberg  
Klasse 12 SCR Europe S.r.l., Via Mattei 2, Loc. Gariga, IT-29027 Podenzano (PC)

# Klasse 1 | Färsen

9:30 Uhr

(Sponsor ist die abiant Agrar GmbH, Moormerland)



<b>41 Gloria</b> 03.59772839, geb. 06.01.17, gek. 03.11.18 Kontr. 36,9 3,37 3,02 Bes.: Redecker, H., Schwagstorf	V. : Trend 263909 M. : Greta 03 53892861 03/87-90-83-86/86 MV. : Shottle 505534
<b>42 KNS Dorffee</b> 03.59770984, geb. 12.12.16, gek. 09.10.18 Kontr. 31,0 3,39 2,47 Bes.: Niermann GbR, Schiplage	V. : Beemer 507512 M. : Dorfqueen 03 55981004 01/86-84-83-86/85 MV. : Yorick 500284
<b>43 MEY Evelin</b> 03.59596714, geb. 20.11.16, gek. 05.11.18 Kontr. 33,7 3,19 2,98 Bes.: Meyer, H., Kettenkamp	V. : Solomon 507693 M. : MEY Endivia 03 56430338 02/87-90-86-88/88 MV. : Shaw 506809
<b>44 MEY Umbrella</b> 03.59596709, geb. 09.11.16, gek. 14.12.18 Kontr. 32,6 4,86 3,49 Bes.: Meyer, H., Kettenkamp	V. : Hercules 571875 M. : MEY Antaris 03 57530450 02/88-87-87-89/88 MV. : Select 262200
<b>45 KKH Mary Lou</b> 03.59773300, geb. 04.11.16, gek. 14.11.18 Kontr. 33,5 4,35 3,41 Bes.: Kolckhorst-Kahle, Haltern	V. : Boss 262400 M. : KKH Madlen 03 57698942 02/88-89-87-88/88 MV. : Defender 507219
<b>46 JBW Lira</b> 03.59683918, geb. 19.10.16, gek. 04.10.18 Kontr. 40,7 3,05 3,36 Bes.: Bösemeyer, J., Westerhausen	V. : Buck 264055 M. : Lila 05 37976206 01/83-85-84-84/84 MV. : Parker P 506848
<b>47 Namur</b> 03.58965461, geb. 14.09.16, gek. 23.10.18 Kontr. 30,8 3,29 3,29 Bes.: Klöcker GbR, Schwege, Zü.: Hormann/Wilcor Holsteins,	V. : Dempsey 889109 M. : Napoli 03 56018395 02/88-89-86-87/87 MV. : Gold Chip 889127
<b>48 Jessy</b> 03.58965460, geb. 14.09.16, gek. 15.12.18 Kontr. 35,8 3,25 2,92 Bes.: Neßlage, F., Nortrup, Zü.: Hormann/Wilcor Holsteins,	V. : Glauco 506696 M. : Joy 03 56018384 01/86-84-84-85/85 MV. : Atwood 889057

# Klasse 2 | Färsen

9:40 Uhr

(Sponsoren sind GELAMIN Futtermittel GmbH, Wildeshausen  
und die deuka Tierernährung GmbH, Bramsche



<b>49 WFL Denise</b> 03.59057709, geb. 05.09.16, gek. 18.09.18 100 Tage 3689 3,77 139 3,23 119 Bes.: Linkmeyer GbR, Haltern	V. : Clair 507880 M. : Desperad 03 55601604 03/87-88-84-85/86 MV. : Sudan 506532
<b>50 MEY Rasina</b> 03.59596680, geb. 11.08.16, gek. 31.08.18 100 Tage 3744 4,19 157 3,15 118 Bes.: Meyer, H., Kettenkamp	V. : Synergy 507778 M. : MEY Ravenna 03 57530445 01/84-85-84-86/85 MV. : Defender 507219
<b>51 Katja</b> 03.59172880, geb. 05.08.16, gek. 09.09.18 100 Tage 3999 3,65 146 3,03 121 Bes.: Gr. Honebrink, F., Nordhausen	V. : County 507805 M. : Karina 03 54219586 03/86-87-86-87/87 MV. : Xacobeo 506103
<b>52 GNH Snowla</b> 05.39497832, geb. 12.07.16, gek. 19.10.18 Kontr. 33,3 4,54 3,71 Bes.: Grothaus-Nölker GbR, Ostkilver	V. : Fitz 507799 M. : GNH Samanta 05 38317564 02/86-86-85-85/85 MV. : Gabino 148522
<b>53 Bounty</b> 03.59024156, geb. 29.06.16, gek. 09.10.18 Kontr. 30,8 4,55 3,49 Bes.: Kettmann, K., Loxten	V. : County 507805 M. : Bluestar 03 55026043 04/88-90-89-90/90 MV. : Gold Chip 889127
<b>54 Rihanna</b> 03.59294509, geb. 18.06.16, gek. 27.07.18 100 Tage 3001 3,93 118 3,50 105 Bes.: Neßlage, F., Nortrup, Zü.: Büscherhoff & Strothmeyer	V. : Fitz 507799 M. : Ramona 03 57304025 01/83-83-80-84/83 MV. : Fever 506328
<b>55 MOH Kassedy</b> 03.59392382, geb. 12.06.16, gek. 02.09.18 100 Tage 3257 4,14 135 3,41 111 Bes.: Mohrahrend, V., Ueffeln	V. : County 507805 M. : MOH Karin 03 51372036 04/92-92-87-92/91 MV. : Cutler 503869
<b>56 Lawane</b> 05.39176880, geb. 15.05.16, gek. 25.09.18 100 Tage 3459 3,96 137 3,41 118 Bes.: Dammeier, K., Jössen	V. : Select 262200 M. : Landine 05 38008997 01/86-87-84-83/84 MV. : Mascalse 506803

# Klasse 3 | Färsen

9:50 Uhr

(Sponsor ist die H. Bröring GmbH, Dinklage)



<b>57 Heroine</b> 03.59074833, geb. 07.05.16, gek. 19.11.18 Kontr. 40,8 3,37 3,04 Bes.: Annen, R., Loxten	V. : Movie 262939 M. : Heera 03 56542482 04/85-87-86-86/86 MV. : Secco 261666
<b>58 BIL Lorelei</b> 03.58679367, geb. 18.04.16, gek. 13.04.18 200 Tage 6554 3,81 250 3,25 213 Bes.: Bielefeld, C., Dalvers	V. : Atwood 889057 M. : SLH Loris 03 54644645 06/88-87-87-88/88 MV. : Cassano 328422
<b>59 Henrike</b> 03.59074819, geb. 20.03.16, gek. 23.06.18 100 Tage 3801 3,87 147 3,05 116 Bes.: Neßlage, F., Nortrup, Zü.: Annen,R.	V. : Defender 507219 M. : Henriet 03 57390096 01/82-84-80-82/82 MV. : Select 262200
<b>60 KKH Hanuta</b> 03.58860621, geb. 27.02.16, gek. 30.09.18 Kontr. 36,6 3,79 3,31 Bes.: Kolckhorst-Kahle, Haltern	V. : Garant 263330 M. : KKH Happy 03 56565786 01/85-82-85-86/85 MV. : Select 262200
<b>61 Coronas Ba</b> 03.58665675, geb. 16.02.16, gek. 24.05.18 200 Tage 5960 4,48 267 3,32 198 Bes.: Niermann GbR, Schiplage, Zü.: USA	V. : Bankroll 507685 M. : Corona 71290755 (1)VG 88 MV. : Atwood 889057
<b>62 HAM Heldine</b> 03.58212608, geb. 02.02.16, gek. 10.11.18 Kontr. 37,8 3,56 2,82 Bes.: Specker z. Lage, Wolthausen, Zü.: Heidehof Ahrens KG	V. : Defiant 507051 M. : HAM Helsinki 03 51924698 06/90-90-89-89/89 MV. : Goldwin 503839
<b>63 KKH California</b> 03.58860612, geb. 02.12.15, gek. 29.11.17 La 305 11580 3,01 349 2,89 335 Bes.: Kolckhorst-Kahle, Haltern	V. : Payball 924725 M. : Countdown 03 56565787 02/86-86-86-90/88 MV. : Sympatico 507007

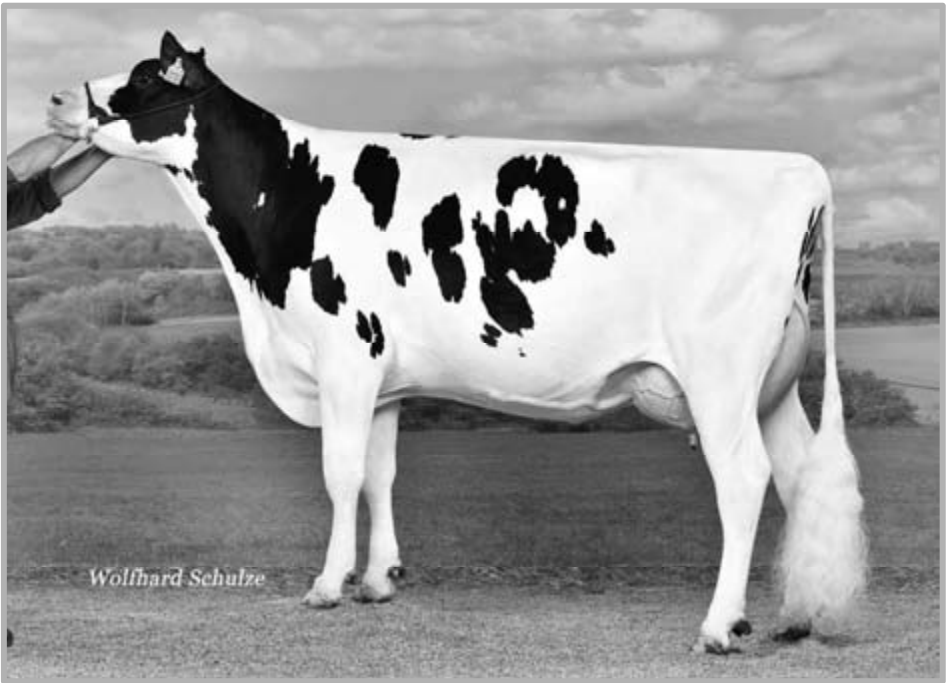

Perle - Mutter

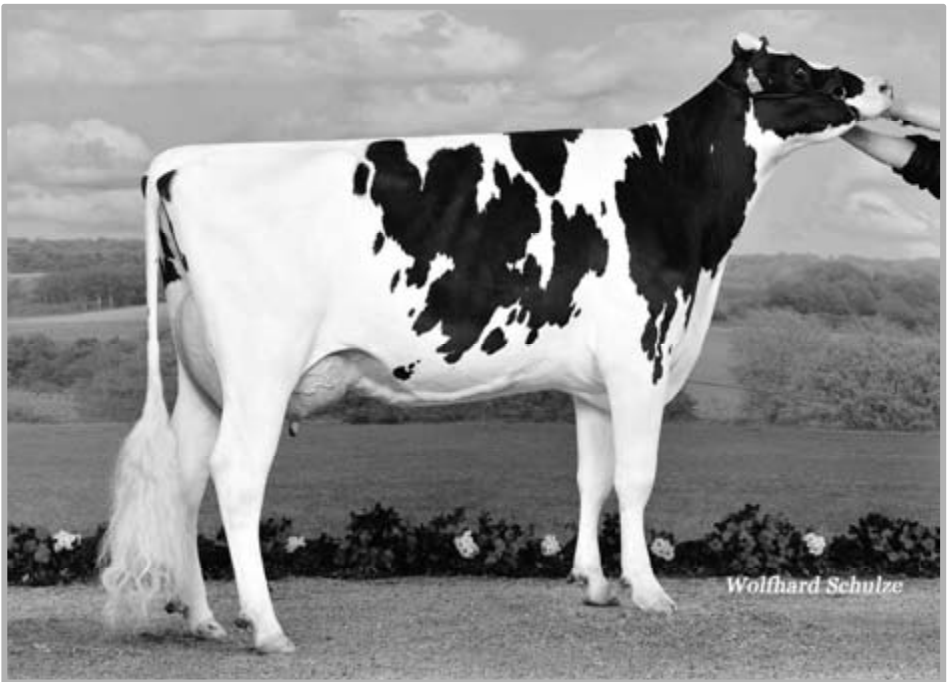

Pia - Großmutter



**PARTY**  
03.614.40414 ET

geb.: 31.08.2018

**LOS  
GLÜCK**

**Alamo 264.440**

RIETHIL WHITE SPRING  
(Alta Spring x Fanatic)

**Perle**

DE 03.594.10907

01/84-84-84-85/84

3.Kontr. 38,6 3,14 3,23

**Alban 263.615**

**⊙Pia**

DE 03.564.78113

01/84-87-83-84/84

2/1LA 10852 3,75 407 3,57 387

**Beauty 261.900**

PICSTON SHOTTLE

**Parade**

DE 03 545 16454

(v. Jose)

01/81-84-80-84/83

HL 2 12188 3,77 460 3,33 406

3/2LA 10607 3,71 394 3,34 354

Züchter: Gudrun Osthaar-Ebker, Nordhausen  
49179 Ostercappeln

■ Nutzen Sie die Chance und gewinnen Sie ein interessantes Zuchtkalb!

■ Großmutter Pia war eine der besten, frühen Beauty Töchter und vertrat ihren Vater in der Nachzuchtgruppe bei den Schwarzbunt-Tagen 2016.

■ Der beliebte Allrounder Alamo ist ein ausgesprochener Roboter- und Fitness-Spezialist.

■ Your chance to win an interesting calf!

■ Greatdam Pia was shown at the Black an White Days 2016 in the progeny group of Beauty.

■ Alamo is very popular as an allrounder and fitness specialist.

# OSNABRÜCKER JUNGZÜCHTER STELLEN SICH VOR!

Wir, die Osnabrücker Jungzüchter haben Spaß an der Arbeit mit Tieren und an der Gemeinschaft! Zum Beispiel im Trainingslager vor den Schwarzbunt-Tagen, wenn wir alle zusammen abends im Stroh bei den Kühen sitzen und unsere Pizza essen. Oder wenn wir uns in den Wintermonaten bei Beinker in Vennermoor oder der OHG in Melle treffen und nach interessanten Vorträgen noch weiter reden. Auch die Teilnahme an Jungzüchterwettbewerben, wo jeder dem anderen hilft und wenn es nur die Topline vom Kälbchen ist, sind ein „Highlight“. Schau dir doch einfach mal unser Programm an! Vielleicht ist ja auch etwas für dich dabei! Finden kannst du uns auch im Internet unter <http://www.ohg-genetic.de/Jungzuechter>. Komm doch einfach mal vorbei, du bist herzlich willkommen! Wir freuen uns sehr auf dich!

## JZ-Klönabend

**4.2.2019, 20 Uhr**

**Beinker, Vennermoor**

Jana Wehmeier und Patrick Nölker berichten über ihren Auslandsaufenthalt in Australien. Außerdem finden an diesem Abend die Vorstandswahlen statt.

## JZ-Klönabend

**4.3.2019, 20 Uhr, OHG**

Betriebsvorstellung von Farina Garlich, die auf Ihrem Betrieb sowohl eine Holstein- und eine Jersey Herde hält.

## Tierbeurteilungswettbewerb

Am 23. Januar 2019 um 14 Uhr findet im Trainingslager der Schwarzbunt-Tage ein Tierbeurteilungsnachmittag statt.

---

## Verlosung zugunsten des ambulanten Kinderhospizdienstes Osnabrück

Geschulte ehrenamtliche Mitarbeiter begleiten Familien, in denen ein lebensverkürzt erkranktes Kind oder Jugendlicher lebt. Sie sind für die Familien in der Zeit der Erkrankung, im Sterben und in der Zeit der Trauer ein verlässlicher Wegbegleiter. Die Begleitung ist für die betroffenen Familien kostenfrei. Mehr Informationen finden Sie auch im Internet unter [www.osnabruecker-hospiz.de](http://www.osnabruecker-hospiz.de).

**AMBULANTER  
KINDERHOSPIZDIENST  
OSNABRÜCK**

Getragen vom Osnabrücker Hospizverein,  
gefördert durch Kinderhospiz Löwenherz e.V., Syke



**Der Jungzüchterclub Osnabrück e.V. spendet einen Teil des Erlöses aus der Verlosung an den Kinderhospizdienst.**

**1 Los 2,50 €, 5 Lose 10 € am Stand der Jungzüchter neben dem Verlosungskalb in der Tierhalle und bei allen mobilen Verkäufern!**

**VIELEN DANK FÜR IHRE GROSSZÜGIGE UNTERSTÜTZUNG!**

# Klasse 4 | Mittlere 10:15 Uhr

(Sponsor ist die Lemmer Fullwood GmbH, Lohmar)

**LEMMER**  
**FULLWOOD**  
Können melken mit Verstand...

<b>64 MBL Bunte</b> 12.72427043, geb. 06.11.15, gek. 27.09.18 La 305 10620 3,59 381 3,15 334 Bes.: Bielefeld, C., Dalvers, Zü.: Möller GbR	V. : Beemer 507512 M. : MBL Britta 12 60607858 01/84-85-84-87/85 MV. : Sid 506340
<b>65 Olympic</b> 03.58707992, geb. 04.11.15, gek. 07.12.18 La 305 10260 3,65 374 3,41 350 Bes.: Wischmeier, R., Föckinghausen	V. : Select 262200 M. : Obi 03 52575890 02/83-87-80-83/83 MV. : Xacobeo 506103
<b>66 Highlight</b> 03.59024184, geb. 27.10.15, gek. 11.12.18 La 305 9093 4,20 382 3,75 341 Bes.: Kendeler, A., Allendorf	V. : Movie 262939 M. : Henny 03 51894062 08/88-87-82-88/86 MV. : Ramos 253642
<b>67 Antonia</b> 03.58269119, geb. 15.10.15, gek. 05.10.18 La 303 9436 4,28 404 3,54 334 Bes.: Wille, M., Bippen	V. : Fever 506328 M. : NN Arethusa 03 54168237 03/86-87-84-84/85 MV. : Hvezda 506209
<b>68 Flocki</b> 03.58707900, geb. 11.10.15, gek. 15.08.18 La 305 9375 3,67 344 3,61 338 Bes.: Pille GbR, Winkelsetten	V. : Boss 262400 M. : Flocke 03 56905634 01/83-84-83-85/84 MV. : Lector 261484
<b>69 HAM Fiere Lady</b> 03.58212476, geb. 27.09.15, gek. 30.08.18 La 303 9045 3,79 343 3,21 290 Bes.: Bielefeld, C., Dalvers, Zü.: Heidehof Ahrens KG	V. : Aftershock 889016 M. : HAM Fabel 03 52949976 04/85-84-85-86/85 MV. : Titanic 503792
<b>70 BIL Schwan</b> 03.58679238, geb. 20.09.15, gek. 15.10.18 La 296 9899 3,98 394 3,49 345 Bes.: Bielefeld, C., Dalvers	V. : Atwood 889057 M. : SHo Schwan 03 55892905 03/94-93-91-91/92 MV. : Goldsun 506487
<b>71 MOH BonnyM</b> 03.58287659, geb. 13.09.15, gek. 25.09.18 La 305 9136 4,29 392 3,48 318 Bes.: Neßlage, F., Nortrup, Zü.: Mohrahend,V.	V. : Movie 262939 M. : MOH Bonny 03 55880804 01/85-84-83-81/83 MV. : Artes 506551

**Klasse 5 | Mittlere**

10:25 Uhr

(Sponsor ist die Biomin Deutschland GmbH, Aalen)



---

<b>72</b>	<b>Kassandra</b>	03.58631728	, geb. 11.09.15, gek. 22.09.18	V. : Missouri	507464
La 305	11359	4,30	489 3,74 425	M. : Kitta	03 56092763
				03/87-89-87-86/87	
	Bes.: Klöcker GbR, Schwege, Zü.: Redecker,H.			MV. : Sudan	506532

---

<b>73</b>	<b>Loreen</b>	03.58631726	, geb. 09.09.15, gek. 30.07.18	V. : Modena	262898
La 299	10974	3,55	390 3,32 364	M. : Lista	03 53693342
				03/87-87-85-84/85	
	Bes.: Redecker, H., Schwagstorf			MV. : Frontrunne	503854

---

<b>74</b>	<b>Wallerie</b>	03.58170905	, geb. 06.09.15, gek. 17.12.18	V. : Movie	262939
La 305	9344	4,28	400 3,34 312	M. : Wallone	03 56542513
				01/84-85-85-84/85	
	Bes.: Annen, R., Loxten			MV. : Beach	261800

---

<b>75</b>	<b>Fame</b>	03.57989367	, geb. 28.08.15, gek. 26.11.18	V. : Dempsey	889109
La 305	10155	4,10	416 3,49 354	M. : Farina	03 55048323
				02/85-87-86-86/86	
	Bes.: Klöcker GbR, Schwege, Zü.: Hormann/Wilcor Holsteins,			MV. : Sid	506340

---

<b>76</b>	<b>PGB Soraya</b>	03.58547117	, geb. 23.08.15, gek. 05.11.18	V. : Movie	262939
La 305	6520	5,17	337 3,39 221	M. : PGB Süße	03 54313485
				01/83-81-84-82/83	
	Bes.: Plogmann-Gr.Börding GbR, Natrup			MV. : Ranger	258110

---

<b>77</b>	<b>MEY Risotto</b>	03.58475546	, geb. 21.08.15, gek. 25.09.18	V. : Votto	507558
La 305	11550	4,04	467 3,63 419	M. : MEY Ramona	03 56430314
	Bes.: Meyer, H., Kettenkamp			MV. : Headliner	506812

---

<b>78</b>	<b>Kreta</b>	03.58094837	, geb. 15.08.15, gek. 10.09.18	V. : Movie	262939
La 305	8549	4,33	370 3,60 308	M. : Klasse	03 56230658
				01/80-83-84-83/83	
	Bes.: Timpe, Ch., Grafeld			MV. : Beach	261800

---

<b>79</b>	<b>GNH Brianna</b>	05.38745699	, geb. 11.08.15, gek. 26.11.18	V. : Twist	506465
La 305	8079	4,34	351 3,58 289	M. : GNH Britti	05 37300347
				03/90-89-88-90/89	
	Bes.: Grothaus-Nölker GbR, Ostkilver			MV. : Fever	506328

---

# Klasse 6 | Mittlere

10:35 Uhr

(Sponsor ist die bergophor Futtermittel GmbH, Kulmbach)



FÜTTERN MIT SYSTEM

<b>80 Herzola</b> 03.58170894, geb. 04.08.15, gek. 12.07.18 La 305 11430 3,32 379 3,03 346 Bes.: Annen, R., Loxten	V. : Movie 262939 M. : Herze 03 55815914 03/85-88-84-87/86 MV. : Windhammer 506685
<b>81 GNH Olinde</b> 05.38745669, geb. 13.04.15, gek. 21.05.18 La 305 10721 3,90 418 3,33 357 Bes.: Grothaus-Nölker GbR, Ostkilver	V. : Lineman 507367 M. : GNH Olinde 05 80166771 05/87-91-87-85/87 MV. : Outside 503593
<b>82 MEY Rivalin</b> 03.58475503, geb. 26.03.15, gek. 12.07.18 La 305 12553 3,76 472 3,22 404 Bes.: Meyer, H., Kettenkamp	V. : Commander 889271 M. : MEY Romeika 03 54560094 01/84-85-86-86/86 MV. : Snowman 634400
<b>83 RZB Diva</b> 06.66557265, geb. 21.03.15, gek. 17.10.18 La 305 8126 3,43 279 2,98 242 Bes.: Neßlage, F., Nortrup, Zü.: Uhrig, M.	V. : Aftershock 889016 M. : RZB Daria 06 63499597 02/86-84-84-83/84 MV. : Laurin 505906
<b>84 GNH Amelie</b> 05.38745647, geb. 28.01.15, gek. 19.08.18 La 305 11169 4,23 473 3,29 367 Bes.: Grothaus-Nölker GbR, Ostkilver	V. : Shottle 505534 M. : GNH Alisa 05 36764284 03/90-90-84-88/87 MV. : Sid 506340
<b>85 Lara</b> 03.57970568, geb. 19.01.15, gek. 16.08.18 La 305 8411 4,79 403 3,88 326 Bes.: Kettmann, K., Loxten	V. : Impression 507112 M. : Lady 03 54737032 04/90-88-87-90/89 MV. : Top-Red 257717
<b>86 MEY Rosanna</b> 03.57530470, geb. 14.11.14, gek. 06.07.18 La 305 11416 4,01 458 3,31 378 Bes.: Meyer, H., Kettenkamp	V. : Overbay 507220 M. : MEY Rose 03 56348103 01/87-86-85-86/86 MV. : Ladd P 298101

# Klasse 7 | Alt

11:00 Uhr

(Sponsor sind die AG Sparkassen: KSK Bersenbrück, KSK Melle, SpK Osnabrück)



<b>87 TNP Colorado</b> 03.57454991, geb. 03.01.15, gek. 06.10.18	V. : Lexington 619078
3/2LA 9428 3,78 356 3,52 332	M. : Cambridge 03 56477989
HL 2 10434 3,76 392 3,54 369	02/85-87-82-85/85
Bes.: Nölker, T., Pye	MV. : Daddy 506941
<b>88 NN Darina</b> 03.57621210, geb. 08.12.14, gek. 30.12.18	V. : Pitbull 889060
3/2LA 10553 3,29 347 3,13 330	M. : Dawn 03 55438206
HL 2 10505 3,37 354 3,24 340	01/86-85-83-85/85
Bes.: Neßlage, F., Nortrup	MV. : Braxton 506607
<b>89 Norma Jean</b> 03.57180819, geb. 20.10.14, gek. 02.12.18	V. : Goldday 635357
3/2LA 10240 3,89 398 3,37 345	M. : Nour 03 53530401
HL 2 12067 3,97 479 3,36 406	05/92-91-88-90/90
Bes.: Rottmann GbR, Niewedde	MV. : Shottle 505534
<b>90 Anke</b> 05.38414171, geb. 23.09.14, gek. 24.11.18	V. : Lexus 262838
3/2LA 10957 3,39 371 3,30 362	M. : Amanda 05 37469551
HL 2 11527 3,29 379 3,33 384	01/85-86-84-82/84
Bes.: Hoge, F., Kattenvenne	MV. : Goldino 258696
<b>91 Hilli</b> 03.57390121, geb. 28.08.14, gek. 26.11.18	V. : Kahuna 507150
3/2LA 11508 3,28 378 3,17 365	M. : Hillu 03 55815885
HL 2 12310 3,30 406 3,10 382	01/85-85-82-83/83
Bes.: Annen, R., Loxten	MV. : Gunnar 804049
<b>92 Dornröschen</b> 03.57679982, geb. 18.08.14, gek. 11.09.18	V. : G Dreams 506669
3/2LA 7971 3,81 304 3,40 271	M. : Dornröschen 05 80503818
HL 2 9447 3,76 355 3,36 317	02/86-86-86-86/86
Bes.: Bielefeld, C., Dalvers, Zü.: Derboven,R.	MV. : Rubens RF 503592
<b>93 Anten</b> 03.57547279, geb. 15.08.14, gek. 10.09.18	V. : Lexus 262838
3/2LA 9537 4,17 398 3,65 348	M. : Antchen 03 55007619
HL 2 10937 4,17 456 3,64 398	01/83-80-84-83/83
Bes.: Bielefeld, C., Dalvers, Zü.: Meyer zu Reckendorf,D.	MV. : Goldday 635357
<b>94 NN Samira</b> 03.57621179, geb. 13.08.14, gek. 30.11.18	V. : Apple 889063
3/2LA 7374 4,85 358 4,11 303	M. : NN Lira 03 55110735
HL 2 7580 4,92 373 4,20 318	01/87-86-85-83/85
Bes.: Neßlage, F., Nortrup	MV. : Larson 506475
<b>95 Expo</b> 05.38337862, geb. 08.04.14, gek. 20.09.18	V. : Julandy 917409
3/2LA 9848 3,43 338 3,80 374	M. : Excelent 05 36816593
HL 2 9502 3,84 365 3,96 376	
Bes.: Straten GbR, Halverde	MV. : Malvoy 916301

# Klasse 8 | Alt

11:10 Uhr

(Sponsor ist der Landeskontrollverband Nds., Leer)



<b>96 Wellness R</b> 03.57293287, geb. 10.03.14, gek. 13.10.18	V. : Kanu P	298164
3/2LA 11888 3,18 378 3,31 393	M. : Welcome	03 54649070
HL 2 11994 3,47 416 3,41 409		01/84-84-81-86/84
Bes.: Kolckhorst-Kahle, Haltern, Zü.: Schulze-Placke,H.	MV. : Secure Red	889099
<b>97 Hortensie</b> 03.57513721, geb. 20.02.14, gek. 12.07.18	V. : Eloquent	507319
3/2LA 10378 3,86 401 3,60 374	M. : Hotesse	01 07057683
HL 2 11920 3,67 437 3,46 413		(3)EX 91
Bes.: Plogmann-Gr.Börding GbR, Natrup, Zü.: Canada	MV. : Dempsey	889109
<b>98 LEY Ernesto</b> 05.38121376, geb. 13.02.14, gek. 22.09.18	V. : Goal	262310
3/2LA 12305 3,50 431 3,41 419	M. : LEY Egbert	05 36425792
HL 2 13201 3,57 471 3,36 444		03/85-83-83-86/84
Bes.: Leyschulte-Steer GbR, Seeste	MV. : Armstead	505922
<b>99 Linial</b> 03.56759607, geb. 12.12.13, gek. 11.10.18	V. : Ladd P	298101
3/2LA 12554 3,86 485 3,42 429	M. : Lena	03 54217982
HL 2 14729 3,77 556 3,37 497		01/85-86-80-82/83
Bes.: Timmering-Brandl KG, Vehs, Zü.: Stockelmann,W.	MV. : Audacity	298031
<b>100 KKH Annalena</b> 03.56565782, geb. 26.11.13, gek. 14.07.18	V. : Boss	262400
3/2LA 10842 3,27 355 3,50 379	M. : KKH Allianz	03 53810890
HL 2 11838 3,24 384 3,56 421		02/88-87-87-86/87
Bes.: Kolckhorst-Kahle, Haltern	MV. : Xacobeo	506103
<b>101 Fantasy</b> 03.56271449, geb. 23.10.13, gek. 07.09.18	V. : Morgan	506916
3/2LA 12421 3,93 488 3,22 400	M. : Fantastik	03 54649029
HL 2 13840 3,92 543 3,22 445		04/89-90-86-83/86
Bes.: Schulze-Placke, H., Vennermoor	MV. : Caliber	506386
<b>102 Koba</b> 03.56152293, geb. 30.08.13, gek. 10.11.18	V. : Miro	262147
3/2LA 9155 4,87 446 3,38 309	M. : Kora	03 54221650
HL 2 9604 4,86 467 3,33 320		01/85-86-84-83/84
Bes.: Kettmann, K., Loxten	MV. : Twister	503965
<b>103 MUH Roxane</b> 03.56193775, geb. 26.03.13, gek. 28.12.18	V. : Snowflake	678530
3/2LA 10705 3,83 410 3,41 365	M. : MUH Rapunzel	03 54221745
HL 2 11459 3,89 446 3,40 390		02/86-85-86-86/86
Bes.: Marquard, U., Icker	MV. : Bogart	506149
<b>104 AMA Swarovski</b> 03.55601620, geb. 02.10.12, gek. 03.12.18	V. : Gold Chip	889127
3/2LA 8438 4,06 343 3,31 279	M. : WH Saphira	03 47804491
HL 2 8840 4,25 376 3,30 292		04/91-93-87-88/89
Bes.: Asmuß, A., Wulften	MV. : Lee	503568

# Klasse 9 | Alt

10:20 Uhr

(Sponsor ist das Deutsche Milchkontor, Zeven - DMK)



<b>105 Sensation</b> 03.57061482, geb. 25.11.13, gek. 16.12.18 4/3LA 9259 4,22 391 3,48 322 HL 3 10304 4,24 437 3,41 351 Bes.: Kendeler, A., Allendorf	V. : Ladd P 298101 M. : Selly 03 54093491 02/84-84-84-85/84 MV. : Top-Red 257717
<b>106 GNH Ossi</b> 05.37847468, geb. 10.09.13, gek. 17.12.18 4/3LA 10785 4,14 446 3,55 383 HL 3 13702 4,09 560 3,51 481 Bes.: Grothaus-Nölker GbR, Ostkilver	V. : Beacon 506312 M. : Ossi 03 52058322 03/85-87-81-83/83 MV. : Alliance 142272
<b>107 Jana</b> 03.57013162, geb. 02.08.13, gek. 16.08.18 4/3LA 11152 3,27 365 3,43 383 HL 3 12970 3,22 417 3,29 427 Bes.: Wille, M., Bippen, Zü.: Grothaus,U.	V. : Summer 261535 M. : Jenny 03 55154683 01/85-85-85-85/85 MV. : Goldino 258696
<b>108 KNS Moulinrouge</b> 03.56229897, geb. 1.1.13, gek. 24.12.18 4/2LA 10404 4,74 493 3,66 381 HL 3 11005 4,76 524 3,68 405 Bes.: Niermann GbR, Schiplage	V. : Ladd P 298101 M. : SHB Mrspoll 09 40315261 01/85-86-84-87/86 MV. : Mr.Sam 505572
<b>109 Utopia</b> 03.56151739, geb. 22.12.12, gek. 25.06.18 4/3LA 10782 3,17 342 3,32 358 HL 3 13029 3,15 410 3,35 436 Bes.: Gr. Honebrink, F., Nordhausen	V. : Dude 506605 M. : Ulana 03 52545501 03/85-85-84-85/85 MV. : Spirte 503852
<b>110 Arkansas</b> 03.56293209, geb. 10.12.12, gek. 07.09.18 4/3LA 11008 3,76 414 3,42 376 HL 2 11832 3,85 456 3,46 409 Bes.: Klowersa, S., Kl. Bokern	V. : Summer 261535 M. : Ariane 03 50635565 05/92-91-84-90/89 MV. : Minister 140027
<b>111 Greta</b> 15.01982743, geb. 17.10.12, gek. 13.11.18 4/3LA 9358 3,81 357 3,37 315 HL 2 10272 3,82 392 3,22 331 Bes.: Kettmann, K., Loxten, Zü.: Schick GbR	V. : G Dreams 506669 M. : Gesa 15 03317611 05/85-85-86-83/85 MV. : Entdecker 469560
<b>112 Morgenland</b> 03.55065092, geb. 29.06.12, gek. 31.07.18 4/3LA 10112 3,47 351 3,01 304 HL 2 11249 3,58 403 3,05 343 Bes.: Bielefeld, C., Dalvers, Zü.: Döhlen-Stüh KG	V. : Sanchez 506092 M. : Dixi 03 48272493 05/93-92-93-91/92 MV. : Starleader 503522
<b>113 Smaragt</b> 03.55601600, geb. 20.04.12, gek. 12.10.18 4/3LA 6696 4,70 315 3,55 238 HL 2 7112 5,29 376 3,78 269 Bes.: Asmuß, A., Wulften, Zü.: Unnerstall,F.	V. : Gold Chip 889127 M. : WH Saphira 03 47804491 04/91-93-87-88/89 MV. : Lee 503568



**Klasse 10 | Alt**

11:30 Uhr

(Sponsor ist AVON Diary Solution, Großbritannien)

**milkrite | InterPuls**  
Improving every farm we touch

---

<b>114 Lingen</b> 03.55365499, geb. 20.10.12, gek. 08.09.18	V. : Sallas	328275
5/4LA 10312 3,98 410 3,39 350	M. : Schnippe	03 50109305
HL 2 11897 4,12 490 3,39 403		
Bes.: Bielefeld, C., Dalvers, Zü.: Mersch GbR	MV. : Lucky Mike	501832

---

<b>115 GCG Birte</b> 03.55492514, geb. 07.10.12, gek. 02.08.18	V. : Lector	261484
5/4LA 8661 4,23 366 3,43 297	M. : GCG Birte	03 51018643
HL 2 9480 4,32 410 3,47 329		
Bes.: Specker z. Lage, Wolthausen, Zü.: Evers,S.	MV. : Sumo	258389

---

<b>116 Barcelona</b> 03.55617685, geb. 08.05.12, gek. 19.12.18	V. : Beau	889174
5/4LA 10409 3,87 403 3,42 356	M. : Beauty	53478809
HL 2 12176 3,90 475 3,31 403	(1)VG 87	
Bes.: Nölker, T., Pye, Zü.: USA	MV. : Mac	505949

---

<b>117 MEY Dagmar</b> 03.55600172, geb. 05.12.11, gek. 11.10.18	V. : Micah	506298
5/4LA 9514 3,47 330 3,24 308	M. : MEY Dörthe	03 53330025
HL 4 11819 3,33 393 3,17 375	01/84-84-84-85/84	
Bes.: Meyer, H., Kettenkamp	MV. : Chip	257050

---

<b>118 Mox Elisa</b> 08.14567324, geb. 11.03.10, gek. 05.10.18	V. : Goldwin	503839
6/5LA 10560 4,27 451 3,38 357	M. : Ella	03 51204621
HL 3 11800 4,24 500 3,40 401	07/90-90-90-90/90	
Bes.: Neßlage, F., Nortrup, Zü.: Mock GbR	MV. : Zenith	505319

---

<b>119 GRH Annika</b> 03.52541399, geb. 17.05.09, gek. 20.08.18	V. : Shottle	505534
6/5LA 11115 4,44 493 3,34 371	M. : OHB Annabell	03 50897907
HL 4 13158 4,29 565 3,28 432	01/85-83-86-86/85	
Bes.: Bielefeld, C., Dalvers, Zü.: Gebhardt,A.	MV. : Goldwin	503839

---

<b>120 Kira</b> 05.80589340, geb. 20.08.07, gek. 28.08.18	V. : Rocco	258325
8/6LA 11718 3,58 420 3,34 391	M. : Kim	05 79857126
HL 4 13042 3,61 471 3,29 429	04/90-88-86-87/87	
Bes.: Wischmeier, R., Föckinghausen, Zü.: Starke,W.	MV. : Dorado	252353

---



**ALONSO** 263.757 ET • geb. 03.06.2014 • Zü.: Heuer, Uelzen • Bes.: Osnabrücker Herdbuch eG

**Alpine 507.039**

**WEH Jen 03.55651019**

01/83-85-86-87/86

2/2 La. 9057 3,43 311 3,47 314

HL 1 12206 3,11 380 3,23 394

**Epic 889.147**

**WEH Janett 03.53931826**

01/83-85-86-85/85

1/1 La. 12207 3,56 434 3,11 380

**Bronco 506.210**

**WEH Janne 03.50131385** (v. Jefferson)

01/87-86-86-86/86



Milchleistung					
Töchter	55		Betriebe	37	
			Sicherheit	89 %	
	Milch kg	Fett %	Fett kg	Eiw. %	Eiw.kg
100 Tg.	3198	3,71	119	3,11	100
ZW	+1215	-0,18	+29	-0,14	+26

RZG	RZM	RZE	RZS	RZR	RZN
119	118	123	92	97	103

Töchter: 35      Betriebe: 19      Milchtyp: 111      Körper: 107      Fundament: 118      Euter: 119



# Klasse 11 | NZ Alonso

13:30 Uhr

(Sponsor ist H. Wilhelm Schaumann, Pinneberg)



<b>121 Edel</b> 03.59803935, geb. 13.10.16, gek. 01.11.18 Kontr. 36,7 3,79 3,02 Bes.: Wischmeier, R., Föckinghausen	V. : Alonso 263757 M. : Engel 05 37265522 03/85-86-85-85/85 MV. : Caliber 506386
<b>122 FWS Alonso</b> 03.58998807, geb. 04.10.16, gek. 28.11.18 Kontr. 35,9 5,41 3,56 Bes.: Wißmann, F., Suttorf	V. : Alonso 263757 M. : FWS Luna 03 56670030 01/82-80-80-83/81 MV. : Beach 261800
<b>123 Larina</b> 05.39602319, geb. 07.09.16, gek. 28.10.18 Kontr. 46,2 4,19 3,03 Bes.: Schulte GbR, Wechte	V. : Alonso 263757 M. : Lavendel 05 36429239 01/85-86-85-86/86 MV. : Bogart 506149
<b>124 GNH Cosmo</b> 05.39497845, geb. 15.08.16, gek. 16.07.18 100 Tage 3642 3,76 137 3,16 115 Bes.: Grothaus-Nölker GbR, Ostkilver	V. : Alonso 263757 M. : Cosma 03 54653114 05/87-89-85-87/87 MV. : Altalota 506303
<b>125 Elena</b> 03.58547050, geb. 07.08.16, gek. 27.11.18 Kontr. 40,0 4,48 3,07 Bes.: Dierker, M., Sentrup	V. : Alonso 263757 M. : Elli 03 54945248 01/81-84-77-82/81 MV. : Goldino 258696
<b>126 Herzchen</b> 03.59074839, geb. 29.07.16, gek. 28.09.18 Kontr. 39,5 3,37 3,15 Bes.: Annen, R., Loxten	V. : Alonso 263757 M. : Herze 03 55815914 03/85-88-84-87/86 MV. : Windhammer 506685
<b>127 TNP Farina</b> 03.59505325, geb. 27.07.16, gek. 01.10.18 Kontr. 36,2 3,47 3,67 Bes.: Nölker, T., Pye	V. : Alonso 263757 M. : Fantasie 03 52731851 01/84-82-80-79/80 MV. : Stylist 632644
<b>128 Tanja</b> 03.59039284, geb. 08.06.16, gek. 04.09.18 100 Tage 3715 3,66 136 2,99 111 Bes.: Sudenfeld GbR, Sudenfeld, Zü.: Trütken,F.	V. : Alonso 263757 M. : Tanita 03 55992234 01/84-84-80-83/82 MV. : Matre 261660
<b>129 Caramell</b> 03.59392459, geb. 06.06.16, gek. 21.07.18 100 Tage 4149 3,28 136 2,77 115 Bes.: Bielefeld, C., Dalvers, Zü.: Rohde,A.	V. : Alonso 263757 M. : Libelle 03 55315282 04/88-86-85-87/86 MV. : Wizzard 255575
<b>130 Marlie</b> 03.58646697, geb. 03.06.16, gek. 25.09.18 Kontr. 37,2 3,84 3,52 Bes.: Thumann, H., Vehs	V. : Alonso 263757 M. : Marlene 05 55676373 01/85-83-80-82/82 MV. : Maxim 261380
<b>131 Farina</b> 03.58841358, geb. 16.04.16, gek. 25.10.18 Kontr. 59,3 3,51 3,28 Bes.: Timmering-Brandl KG, Vehs	V. : Alonso 263757 M. : Fabina 03 52207490 06/86-87-81-84/84 MV. : Wizzard 255575



**BASTA** 263.760 ET • geb. 23.06.2014 • Zü.: Veltmann, Getelo • Bes.: Osnabrücker Herdbuch eG

**Balisto 889.248**

**Faithwood 03.55653730**

02/84-86-87-86/86

4/3 La. 13084 3,99 522 3,08 403

HL 2 14602 4,04 590 3,02 441

**Epic 889.147**

**Faithfull 03.53355052**

01/82-85-85-83/84

1/1 La. 10699 3,93 421 3,40 364

**Legend 506.137**

**Faithlove 03.51036811** (v. Shottle)

02/86-89-84-88/87



Milchleistung					
Töchter	Betriebe		Sicherheit		
113	64		93 %		
	Milch kg	Fett %	Fett kg	Eiw. %	Eiw.kg
100 Tg.	3037	3,74	114	3,21	97
ZW	+566	+0,09	+32	+0,08	+27

RZG	RZM	RZE	RZS	RZR	RZN
134	120	114	117	104	134

Töchter: 53      Betriebe: 28      Milchtyp: 111      Körper: 109      Fundament: 97      Euter: 118



**Klasse 12 | NZ Basta** 13:40 Uhr

(Sponsor ist SCR Europe S.r.l., Italien)



<b>132 Kubasia</b> 05.39427223, geb. 31.10.16, gek. 04.12.18 Kontr. 29,0 4,70 3,69 Bes.: Steinkamp, C., Varl	V. : Basta 263760 M. : Kuba 05 38229103 01/84-83-82-84/83 MV. : Summer 261535
<b>133 Bonata</b> 03.58890514, geb. 21.10.16, gek. 11.10.18 100 Tage 3812 3,46 132 3,52 134 Bes.: Düvel, M., Schwege	V. : Basta 263760 M. : Bogota 03 57322279 01/84-85-83-84/84 MV. : Joyride 507314
<b>134 Niagara</b> 03.59979464, geb. 17.10.16, gek. 29.11.18 Kontr. 30,7 3,68 2,79 Bes.: Specker z. Lage, Wolthausen	V. : Basta 263760 M. : Nulpe 03 58095051 MV. : Platin 262205
<b>135 Antli</b> 05.39206482, geb. 13.09.16, gek. 09.11.18 Kontr. 29,3 4,40 3,23 Bes.: Wesermilch GbR, Todtenhausen	V. : Basta 263760 M. : Antje 05 38312445 MV. : Mahuva 507204
<b>136 Wolkesieben</b> 05.39460354, geb. 11.09.16, gek. 18.11.18 Kontr. 34,4 3,56 3,19 Bes.: Beyer, R., Seeste	V. : Basta 263760 M. : Westernbab 05 38345035 01/83-83-79-83/82 MV. : Sugar 262717
<b>137 Mila</b> 03.59093346, geb. 21.08.16, gek. 30.08.18 100 Tage 2765 2,86 79 3,18 88 Bes.: Leyschulte-Steer GbR, Seeste, Zü.: Grothaus,U.	V. : Basta 263760 M. : Maike 03 54008059 01/84-83-84-80/82 MV. : Lancaster 257299
<b>138 Biotika</b> 03.59683213, geb. 20.07.16, gek. 24.11.18 Kontr. 44,1 3,34 3,18 Bes.: Bißmeyer GbR, Krukum	V. : Basta 263760 M. : Basilika 03 54650093 02/86-85-82-86/85 MV. : Altalota 506303
<b>139 WFL Lilie</b> 03.59057700, geb. 11.07.16, gek. 15.10.18 Kontr. 42,3 3,82 3,20 Bes.: Linkmeyer GbR, Haltern	V. : Basta 263760 M. : WFL Linky FT 03 49687912 03/88-83-86-89/87 MV. : Titanic 503792
<b>140 Wroni</b> 03.59409723, geb. 04.07.16, gek. 28.08.18 100 Tage 3556 3,40 121 3,35 119 Bes.: Willmann GbR, Schwegermoor	V. : Basta 263760 M. : Wiltrud 03 57493802 MV. : Beach 261800
<b>141 Ella</b> 03.59541044, geb. 30.06.16, gek. 12.09.18 Kontr. 32,8 4,05 3,51 Bes.: Detert, H., Altenmelle	V. : Basta 263760 M. : Elara 03 56381988 01/82-85-80-80/81 MV. : Suran 811399

# Richt- und Zeitplan Schwarzbunt-Tage 2019

Holsteinschau / Einzelwettbewerb

Sponsor

1a

1b

<b>9:30 Uhr</b>	Klasse 1 Katalog-Nr. 41 – 48	abiant Agrar GmbH, Moormerland		
<b>9:40 Uhr</b>	Klasse 2 Katalog-Nr. 49 – 56	Gelamin, Wildeshausen Deuka, Bramsche		
<b>9:50 Uhr</b>	Klasse 3 Katalog-Nr. 57 – 63	H. Bröring, Dinklage		
<b>10:00 Uhr</b>	Siegerauswahl Färsen / Junge Klassen 1 bis 3	<b>Volks- und Raiffeisenbanken im Osnabrücker Land</b>		
<b>10:15 Uhr</b>	Klasse 4 Katalog-Nr. 64 – 71	Lemmer Fullwood GmbH, Lohmar		
<b>10:25 Uhr</b>	Klasse 5 Katalog-Nr. 72 – 79	Biomim Deutschland GmbH, Aalen		
<b>10:35 Uhr</b>	Klasse 6 Katalog-Nr. 80 – 86	Bergophor Futtermittelfabrik, Kulmbach		
<b>10:45 Uhr</b>	Siegerauswahl Mittlere Kuhklassen 4 bis 6	<b>LELY Center Niedersachsen, Westerstede</b>		
<b>11:00 Uhr</b>	Klasse 7 Katalog-Nr. 87 – 95	AG Sparkassen OS-Land, KSK BSB, KSK MEL, SpK OS		
<b>11:10 Uhr</b>	Klasse 8 Katalog-Nr. 96 – 104	Landeskontrollverband Nds, Leer		
<b>11:20 Uhr</b>	Klasse 9 Katalog-Nr. 105 – 113	dmk, Deutsches Milchkontor, Zeven		
<b>11:30 Uhr</b>	Klasse 10 Katalog-Nr. 114 – 120	AVON Dairy Solution, milkrite Wiltshire, Großbritannien		
<b>11:40 Uhr</b>	Siegerauswahl Alte Kuhklassen 7 bis 10	<b>AGRAVIS AG, Münster</b>		

**Mittagspause / Zeit für einen Besuch auf den Ständen unserer Aussteller**

Nachzuchten

<b>13:30 Uhr</b>	Klasse 11 – A L O N S O Katalog-Nr. 121 – 131	Schaumann GmbH, Pinneberg		
<b>13:40 Uhr</b>	Klasse 12 – B A S T A Katalog-Nr. 132 – 141	SCR Europe, Podenzano, Italien		
<b>13:50 Uhr</b>	Siegerauswahl Nachzuchten Klassen 11 und 12	VTV Münster, Münster RBW, Herberlingen		

14:15 Uhr

**TOP - GENETIK – AUKTION  
2019**



# *Entscheide dich für clevere Landwirtschaft!*



- Lely Astronaut A4 Melkroboter
- Lely Vector Fütterungssystem
- Lely Juno Futterschieber
- Lely Discovery Spaltenreiniger

Lely Center Niedersachsen  
Westerstede, Tel. 04488 76300-0  
Oyten, Tel. 04207 66624-0

[info@nie.lelycenter.com](mailto:info@nie.lelycenter.com)

[www.lely.com](http://www.lely.com)



Wir danken unseren Kunden für

# 25 Jahre

Vertrauen in diese erfolgreiche  
Zusammenarbeit.

## HF

**Für Hochleistung und Fitness.**

**AGRAVIS und OHG haben kontinuierlich neue Erkenntnisse in diesem Konzept umgesetzt, so dass inzwischen für jeden Betriebstyp spezifische Varianten verfügbar sind.**

**Das HF®- Fütterungsprogramm steht für:**

- Ideale Anpassung an die unterschiedlichsten Grundfutterverhältnisse und -qualitäten.
- Geprüfte Produktqualität.
- Hohe Fütterungssicherheit durch ausgewählte Komponenten.
- Komplette Bedarfsdeckung bei hohen Leistungen.
- Optimierung der Herdengesundheit und Fruchtbarkeit.
- Kontinuierliche Weiterentwicklung des Fütterungsprogramms.

**Das HF®-Konzept**

HF® Top/HF® Top Lin/ HF® TMR Top/HF® QFit TMR Top			ab ca. 30 kg
VitaMiral® HF® TMR Dairy/ HF® TMR Cattle			↑
HF® Basis HF® Basis 23E	Getreide CCM LKS	HF® TMR 35 HF® TMR 30 HF® TMR 27	bis ca. 30 kg Milch
Grundfutter			↓



**Für weitere Informationen kontaktieren Sie bitte die Fütterungsberater der AGRAVIS oder OHG.**