

Spitzengenetik aus Osnabrück

# TOP

# GENETIK AUKTION

## 28. Januar 2017

41. Osnabrücker Schwarzbunt-Tage



Hauptsponsoren



Volksbanken  
Raiffeisenbanken





**„Beste Qualität  
für die Region.“**

**Jeder Mensch hat etwas, das ihn antreibt.**

**Wir machen den Weg frei.**

Mit der **Genossenschaftlichen Beratung** unterstützen wir gezielt die Landwirtschaft – beim täglichen Finanzmanagement wie auch bei Investitionen in Ihrem Betrieb. Wir kennen uns mit Lösungen für die Landwirtschaft aus und sind Dank unserer Verwurzelung in der Region direkt vor Ort für Sie da. Sprechen Sie einfach persönlich mit einem unserer Berater ganz in Ihrer Nähe oder gehen Sie online auf [vr.de/weser-ems](http://vr.de/weser-ems)

**Volksbanken  
Raiffeisenbanken**



Wir machen den Weg frei. Gemeinsam mit den Spezialisten der Genossenschaftlichen FinanzGruppe Volksbanken Raiffeisenbanken: DZ BANK, Bausparkasse Schwäbisch Hall, DG HYP, DZ PRIVATBANK, easyCredit, MünchenerHyp, R+V Versicherung, Union Investment, VR Leasing Gruppe, WL BANK.

# 41.

## Internationale Osnabrücker Schwarzbunt-Tage 2017

### TOP-GENETIK-AUKTION

**Samstag, 28. Januar 2017, 14.15 Uhr**  
**Halle Gartlage, Osnabrück**

Schlachthofstraße 48, 49074 Osnabrück  
Telefon (0541) 20 20 388 – Telefax (0541) 20 22 163  
**WWW.SCHWARZBUNT-TAGE.DE**

#### Auktionsleitung

Vorstand der Osnabrücker Herdbuch Genossenschaft

#### Auktionator

Jürgen Wieseahn

#### Organisation, Beratung, Kaufaufträge, Abwicklung, Transport

Lukas Harms (+49 173 274 044 0), Maik Wittemeier (+49 152 532 369 18),  
Hubert Rosenbusch (+49 152 567 346 70)



### Osnabrücker Herdbuch eG

Ochsenweg 40 – 42, 49324 Melle  
Bundesrepublik Deutschland  
Telefon: +49 (0)5422 987-0  
eMail: info@ohg-genetic.de

Telefax: +49 (0)5422 987-100  
http:// www.ohg-genetic.de



# Dr. Schaette

Das GesundKonzept für Tiere.

Ätherische Öle und Kräuter-  
Extrakte zur Unterstützung  
der Atemwege

## BronchoLysan®

- ✓ zur Unterstützung der Atemwege bei Kälbern
- ✓ zum Einrühren in die Milch

## Bronch-Arom® B

- ✓ für freie Atemwege
- ✓ zur Appetitanregung
- ✓ in Pulverform und flüssig

Auch für  
Bio-Betriebe  
geeignet!

**Rufen Sie uns an. Wir beraten Sie gerne!**

**SaluVet GmbH**

Stahlstr. 5

88339 Bad Waldsee

Telefon +49 (0) 7524 4015-0

[www.saluvet.de](http://www.saluvet.de)

**Ihr Ansprechpartner**

Ludger Weiligmann

Telefon +49 (0) 5481 99 73 996

Mobil +49 (0) 176 20 66 00 23

[ludger.weiligmann@saluvet.de](mailto:ludger.weiligmann@saluvet.de)

# 41. Internationale Osnabrücker Schwarzbunt-Tage 2017

– Der Treffpunkt für Züchter aus aller Welt –

## PROGRAMM / PROGRAM

9:30 Uhr / 9:30 am

### **Holstein-Schau**

mit den Spitzenkühen aus  
dem Osnabrücker Zuchtgebiet

### **Holstein Show**

with the best cows from the  
OsnabruECK area

Preisrichter / Judge  
Mihaly Balogh (Ungarn)

Mittagspause / Lunch Break

13:30 Uhr / 1:30 pm

**Präsentation von  
Nachzuchtgruppen**

**Presentation of  
progeny groups**

14:15 Uhr / 2:15 pm

**Top-Genetik-Auktion**  
von weiblichen Holstein-Elitetieren

**Top-Genetic-Auction**  
with top quality females of the  
Holstein breed

# Milch ist unsere Welt.

**DMK Deutsches Milchkontor GmbH**

Industriestraße 27 · 27404 Zeven · Germany

Tel +49 4281 720 · Fax +49 4281 7258297

info@dmk.de · www.dmk.de





# Willkommen in Osnabrück - Welcome to Osnabrück!



Fahren sie auf der BAB A30 bis zum AK Osnabrück-Süd und wechseln dort auf die BAB A33 Richtung Diepholz. Am Ende der Straße biegen sie links auf die Bremer Straße ein. Nach ca. 3km fahren sie hinter der ersten Eisenbahnunterführung rechts in die Baumstraße. Am Ende dieser Straße wieder rechts. Nach 200m erreichen sie den Parkplatz der Halle Gartlage. Wir freuen uns auf sie!

*Use the motorway BAB A30 to Osnabrück. At the interchange "Osnabrück-Süd" take the motorway BAB A33 towards Diepholz. At the end of the road turn left into the "Bremer Straße". After about 3km, behind the first railway bridge, turn right into the "Baumstraße". At the end of this road turn right. After 200m you reach the parking lot of the "Halle Gartlage". You are very welcome!*

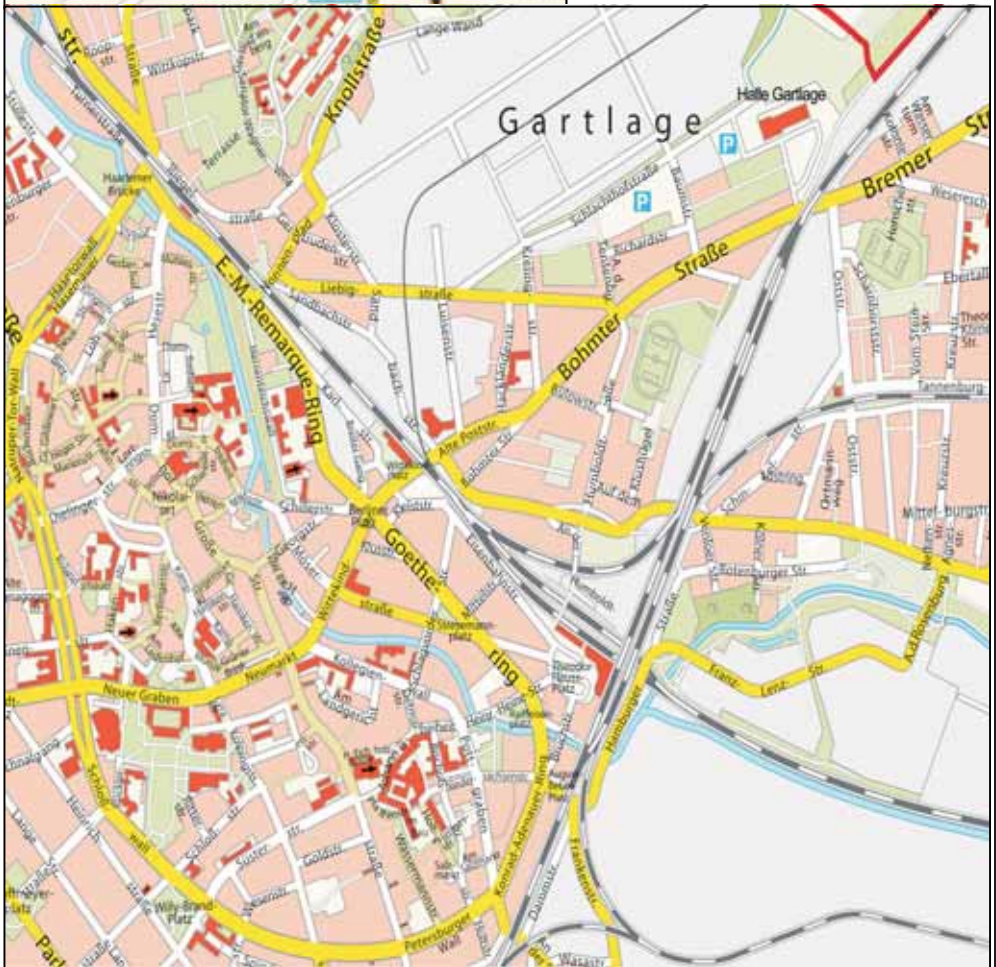



# Der 1.000ste Lely Astronaut Melkroboter in Niedersachsen!

*Automatisches Melken – tiergerecht und wirtschaftlich*

- Freier Kuhverkehr regt die Herdenaktivität an und führt zu höherer Milchleistung
- Effizienteres Arbeiten – höchste Kontrolle über Tiergesundheit und Milchqualität

**Lely Center Niedersachsen**  
Westerstede, Tel. 04488 76300-0  
Oyten, Tel. 04207 66624-0  
[info@nie.lelycenter.com](mailto:info@nie.lelycenter.com)

[www.lely.com](http://www.lely.com)





## Auktionsbestimmungen

Für die Top Genetic Auktion gelten die bei den regelmäßigen Absatzveranstaltungen der Osnabrücker Herdbuch eG (OHG) gültigen und anwendbaren Auktionsbestimmungen. Diese liegen im Versteigerungsbüro aus. Nachfolgend einige Auszüge daraus:

Die zur Auktion angebotenen Zuchtprodukte werden von der OHG in Kommission übernommen und von ihr für Rechnung der Beschicker verkauft. Die Zuchtprodukte werden öffentlich ausgedoten. Der Käufer hat nach erfolgtem Zuschlag sofort unter Angabe der Adresse einem Beauftragten der Auktionsleitung den Kauf schriftlich zu bestätigen. Mit der Übergabe der Kaufbestätigung gehen Gefahr und Haftung für das gekaufte Zuchtprodukt auf den Käufer über, sofern keine anderen Vereinbarungen getroffen werden.

Das Ausbieten des Steigpreises erfolgt in EURO.

Der Käufer hat den Kaufpreis (Steigpreis + 3,5 % für Gebühren und Versicherung + gültige MwSt.) an der Kasse der OHG in bar oder mit bankseitig bestätigtem Scheck zu bezahlen, sofern keine anderen Vereinbarungen getroffen werden. Für die Zahlung haftet der, dem der Zuschlag erteilt wird, gleichgültig, ob er für sich oder einen Dritten das Gebot abgegeben hat. Bei den durch die OHG ausgeführten Kaufaufträgen haftet jedoch in jedem Fall der Auftraggeber. Das Eigentum an den gekauften Zuchtprodukten geht erst mit erfolgter Bezahlung, bei Zahlung mit Schecks erst nach Einlösung derselben, auf den Käufer über.

Export:

Sofern ein Zuchtprodukt bei dieser Veranstaltung nach dem Kauf in ein anderes Land exportiert werden soll, müssen Vereinbarungen betreffend der gesundheitlichen Anforderungen und notwendiger Untersuchungsergebnisse für das spezielle Importland vor dem Kauf zwischen dem potenziellen Käufer und der OHG geklärt werden. Andernfalls liegt die Verantwortung für die Gesundheitsbescheinigungen allein beim Käufer.

Gesundheitsstatus:

Alle aufgetriebenen Verkaufstiere kommen aus Brucellose-, Leukose- und Tuberkulose-freien Beständen und verfügen über ein amtstierärztliches Attest für IBR-Freiheit. Zudem sind die Auktionstiere BVD virologisch negativ und innerhalb von 14 Tagen vor der Auktion negativ untersucht auf IBR-Feldvirus.

Katalogangaben:

Alle Angaben in diesem Katalog wurden vom Veranstalter und Herausgeber sorgfältig zusammengestellt. Für evtl. aufgetretene Fehler kann aber weder der Veranstalter noch der Herausgeber haftbar gemacht werden.

## Terms of Sale

For the Top Genetic Sale are the same terms of sale applicable as for the regular monthly auctions handled by Osnabrücker Herdbuch eG (OHG). The complete terms of sale are available in the sales office. Following you find an abstract:

The offered pedigree animals are taken over in commission by OHG and will be sold on account of the consignor. The genetic products are offered publically. The buyer has to give his address to an agent of the consignor immediately after successful bidding, and has to confirm the purchase by signing the slip. By passing the receipt over to the buyer the risk and liability go from the consignor to the buyer, if no other arrangement is made.

The bidding is done in EURO.

The buyer has to pay the sale price (bidding price + 3,5 % for commission and insurance + applicable VAT) by cash or by confirmed cheque at the cash desk of the OHG office, if no other arrangement is made before. The final bidder is liable for the payment, regardless if he bids for his own or in the name of another person. For buying orders handled through OHG in any case the customer is responsible for the payment. The changing of ownership for the purchased genetics will not come into effect until payment is made, on in case of cheque payment, not before passing the cheque.

Export:

If one of the genetic products of this auction should be exported to a foreign country, arrangements regarding health requirements and health tests for a specific importing country have to be made before to the sale between OHG and the potential buyer. Otherwise the buyer himself is responsible for the fulfillment of the required health certificate.

Health status:

All offered animals in the sale are from brucellosis, leucosis and tuberculosis free herds and have also a certificate of being IBR-free from an official veterinarian. In addition all animals are BVD-Virus free and have been tested within the last 14 days for IBR serologically with negativ result.

Pedigree Information:

All statements in this catalog are carefully edited by the organizer of the sale. Neither the organizer nor the editor can be liable for any possible errors.

# Geschützt von Anfang an!

mit dem Rinderrippe-Impfstoff von MSD Tiergesundheit

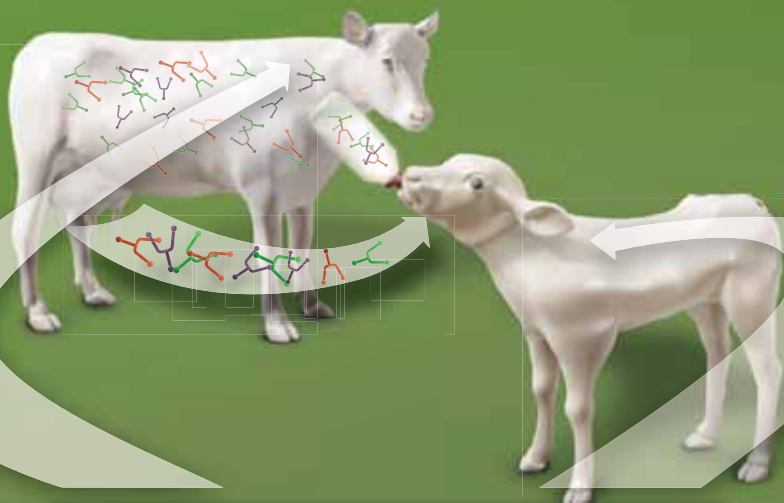

Muttertierimpfung

hochtragende Tiere



Kälberfrühimpfung

ab 8. Tag

## Impfen gegen Viren und Bakterien

hilft Ihrem Betrieb, den Antibiotika-Einsatz zu reduzieren

## Umfassender Schutz gegen Pasteurellen

*Mannheimia haemolytica* **A1** + **A6**

Sprechen Sie mit Ihrer Tierärztin/Ihrem Tierarzt  
über das geeignete Grippe-Impfkonzep für Ihren Betrieb



Wertvolle Informationen zu effektivem  
Kolostrum-Management – als Video oder  
Broschüre zum Downloaden

[www.msd-tiergesundheit.de/News/Fokusthemen/  
Kaelberrippe/vorbeugende\\_massnahmen.aspx](http://www.msd-tiergesundheit.de/News/Fokusthemen/Kaelberrippe/vorbeugende_massnahmen.aspx)



Der Impfstoff von MSD Tiergesundheit  
gegen Rinderrippe

© 2016 Intervet International B.V., also known as MSD Animal Health. All rights reserved  
Intervet Deutschland GmbH – ein Unternehmen der MSD Tiergesundheit  
[www.msd-tiergesundheit.de/rinderrippe](http://www.msd-tiergesundheit.de/rinderrippe)



**MSD**  
Tiergesundheit

## Anpaarungsvertrag der OHG auf Basis genomischer Zuchtwerte



Alle Tiere, die im Auktionskatalog mit dem oben aufgeführten Symbol für Anpaarungsverträge gekennzeichnet sind, erfüllen die Bedingungen zur ET-Vornutzung für das OHG-Zuchtprogramm. Dafür müssen sie nicht nur gRZG-Werte von deutlich über 145 aufweisen (variabel je nach Vätern und Hornstatus), sondern insbesondere auch im genomischen Gesamtprofil überzeugen. Bei solchen Tieren bietet die OHG an, dass die neuen Besitzer bei Durchführung einer ET-Spülung bei der OHG

- eine ET-Beihilfe bis zu 500 € erhalten oder
- eine kostenfreie ET-Spülung der Donor-Station der OHG durchführen können

Bei der 2. Variante übernimmt die OHG sämtliche ET-Gebühren, Besamungskosten und bis zu 50 Tage Haltungskosten des Spendertieres. Übertragungsgebühren sowie ggf. OHG-Trägartiere muss allerdings der Besitzer übernehmen.

Als Gegenleistung für die Gewährung der ET-Beihilfen muss sich der Besitzer verpflichten, der OHG die 1. Wahl für die geborenen Bullenkälber aus den mit ET-Kostenübernahme gewonnenen Embryonen einzuräumen (Typisierungskosten übernimmt OHG). Im Falle eines ausreichend hohen genomischen Zuchtwertes zahlt die OHG entsprechend der jederzeit im Internet nachvollziehbaren Bedingungen <http://www.ohg-genetic.de/de/Beratung/ankaufspreisrechner> sehr attraktive Bullenankaufspreise von ca. 20.000 € bis über 30.000 €.

Jeder Käufer von solchen Tieren erhält selbstverständlich einen Anpaarungsvertrag mit den detaillierten Bedingungen. Interessenten erhalten Informationen gerne aber auch schon vorab bei den für die Top-Genetik-Auktion zuständigen Mitarbeitern Lukas Harms (05422/987-256), Maik Wittemeier (05422/987-251) und Hubert Rosenbusch (05422/ 987-257).

## Animals with OHG-Mating-Contracts based on genomics



All animals in this sale, which are designated with the above sign, are sold along with a mating contract (including subsidies for embryo transfer at OHG station). These heifers fulfill high requirements of at least above 145 gRZG and particularly a convincing genomic profile in all important traits. If the buyer chooses to take the option for embryo transfer at the OHG station, he will get the subsidy in form of

- up to 500 € reimbursement for ET-cost or
- free ET flush at the donor station of the OHG including 50 days free housing.

The option "free ET flush" at the OHG donor station covers all insemination and ET charges up to transfer. Transfer and recipient costs are charged to the new owner.

On the other hand the buyer commits himself to provide OHG for all male offspring born out of these embryos the first choice. OHG would cover all the genomic testing cost and in case of high genomic proof pay the regular OHG bull prices which can be calculated on the OHG-website <http://www.ohg-genetic.de/de/Beratung/ankaufspreisrechner>. The prices are usually in a range of 20.000 € and in the top even above 30.000 €.

All further details are listed in the mating contracts which are coming along with all sale documents and/or you can also contact the responsible OHG sales representatives Lukas Harms (call +49 5422 987 256), Maik Wittemeier (call +49 5422 987 251) or Hubert Rosenbusch (call +49 5422 987 257).



RR Bambi – Kat-Nr. 1

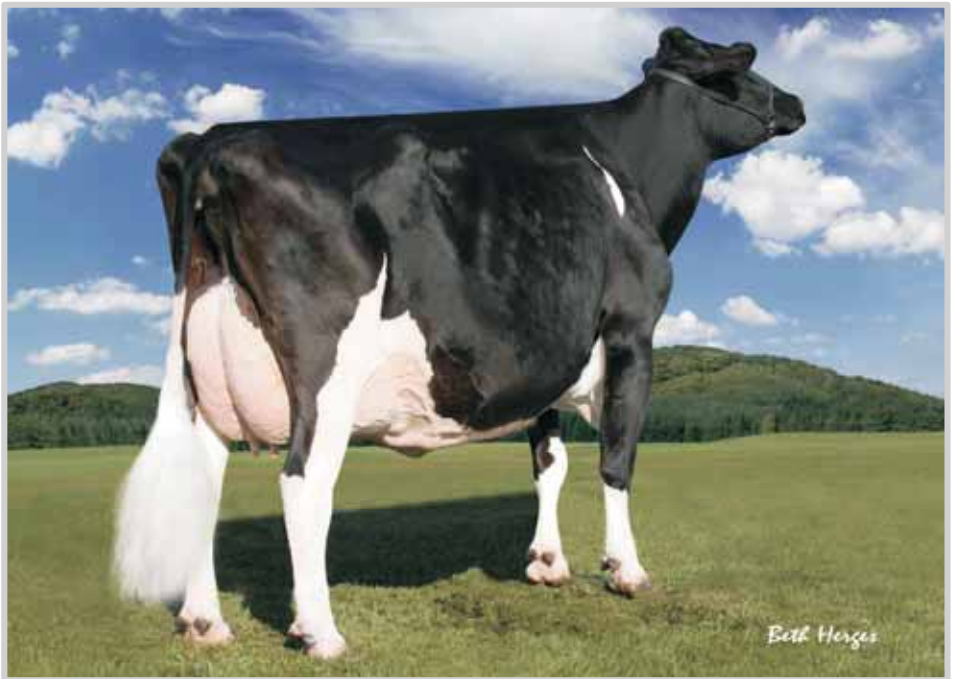

Regancrest-PR-Barbie EX-92 (v. Durham) – Stammkuh der Familie



**RR BAMBI**  
003 569 63185 ET

geb.: 22.11.2013  
gek.: 01.07.2016  
01/85-86-84-86/85

100 Mtg 4254 3,86 164 3,60 153  
gRZG: 139

1

**Galaxy 506.876 CVF BLF BYF DPF**

De-Su Freddie Galaxy-ET  
(Freddie x Planet)

**RR Barbie 03.550.80760 ET**

01/86-85-85-86/86  
HL 2 15356 4,28 657 3,62 556  
2/2 LA 15181 4,20 638 3,54 538  
gRZM 148 gRZG 151

**Beacon 506.312 CVF BLF BYF**

END-ROAD BEACON

**Regancrest Gold Bretta-ET**

(2) EX 90  
1.LA 13430 4,81 646 3,72 500

**Goldwin 503.839 CVF BLF BYF**

BRAEDALE GOLDWYN

**Regancrest Throne Brandi-ET**

(1) VG 86  
1.LA 12471 3,47 433 3,48 434

Besitzer: Uwe Reinermann, Rüsfort, Wehdeler Str. 3, 49596 Gehrde  
Telefon: (05439) 800166

■ Ihre Chance auf eine beeindruckende Zuchtfärsen aus der Barbie-Familie.

■ Bambi ist eine Halbschwester des ehemaligen Nr.1-Bullen Famous.

■ VG-85 Galaxy x VG-86 Beacon x EX-90 Goldwin x VG-86 Throne x  
EX-92 Durham x EX-92 Juror x EX-90 Aerostar x EX-91 Chief Mark.

■ Your chance to buy an impressive young brood cow from the Barbie family.

■ She is a half sister of the former German No. 1 Famous.

■ VG-85 Galaxy x VG-86 Beacon x EX-90 Goldwin x VG-86 Throne x  
EX-92 Durham x EX-92 Juror x EX-90 Aerostar x EX-91 Chief Mark.

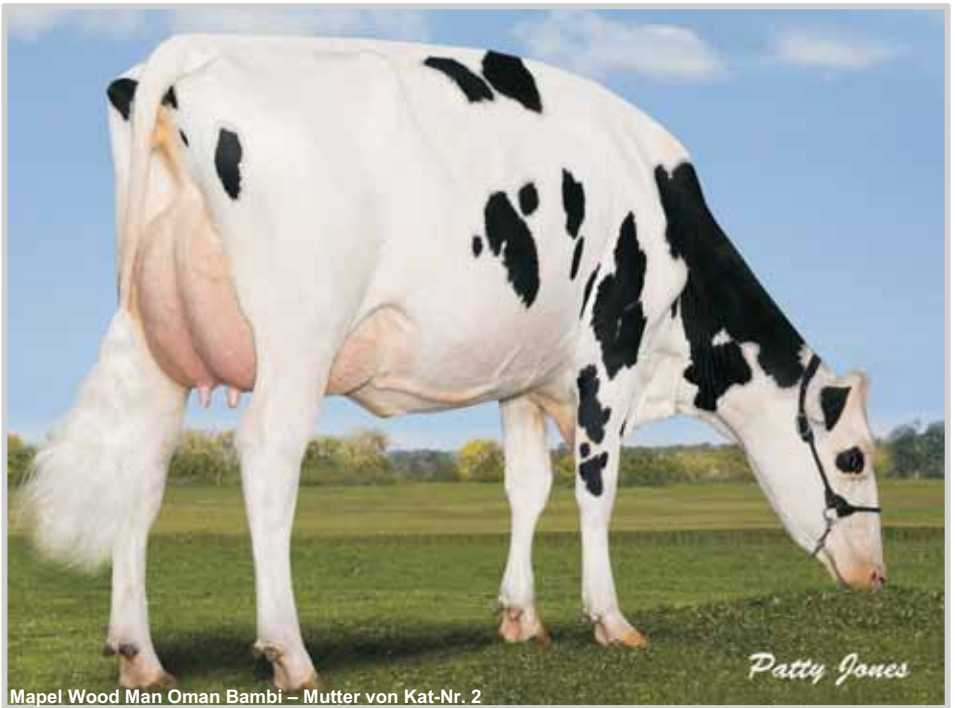

Mapel Wood Man Oman Bambi – Mutter von Kat-Nr. 2

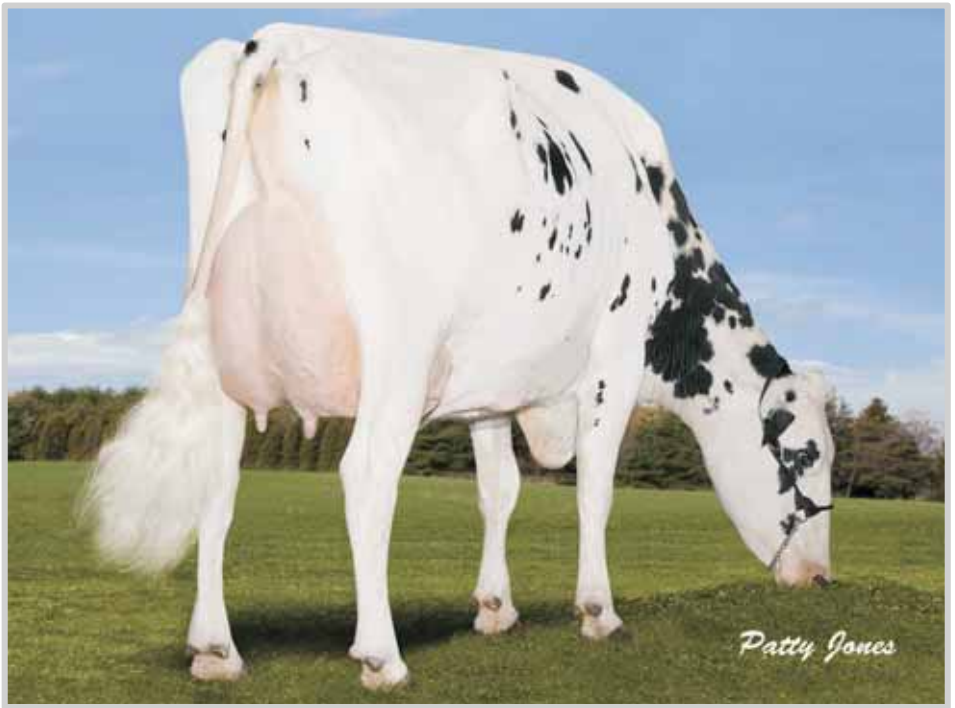

Gen-I-Beq Shottle Bombi – Urgroßmutter von Kat-Nr. 2

**Liquid Gold 507.147 CVF BLF BYF DPF**

Generations Liquid Gold  
(Boulder x Planet)

**Man-O-Man 506.148 CVF BLF BYF DPF**

LONG-LANGS OMAN OMAN

**Mapel Wood Man Oman Bambi**

(2)VG 87

HL 2 13912 5,05 702 3,30 459  
3/2LA 13170 4,78 630 3,36 443

**Baxter 505.854 CVF BLF BYF DPF**

**Mapel Wood Baxter Bambi**

(1)VG 87

1.LA 13279 4,26 566 3,05 405

**Gen-I-Beq Shottle Bombi**

EX 94

HL 2 21900 3,78 827 3,25 712  
3/2LA 17139 4,18 717 3,30 565

Besitzer: Thomas Nölker, Pye, To Pye 6, 49090 Osnabrück  
Telefon: (05407) 2949

Ein ganz besonderes Pedigree!

Abgekalbte Liquid Gold aus der Gypsy Grand-Familie.

Urgroßmutter Shottle Bombi ist bereits heute eine Legende.

A very special pedigree!

Brasilia is a milking Liquid Gold from the incomparable Gypsy Grand family.

Great granddam Shottle Bombi has already reached legendary status.



MOH Laguna – Mutter von Kat-Nr. 3



MOH Luna – Großmutter von Kat-Nr. 3



**MOH LYNN**  
03 571 18940

geb.: 12.03.2014  
gek.: 02.11.2016

1. Kontr. 39,3 2,98 3,16

3

**Big Point 619.043 CDF CVF BLF BYF**

RZG BIG POINT  
(Bookem x Man-o-Man)

**MOH Laguna 03.532.86351**

01/86-85-85-86/86  
HL 2 10796 3,45 373 3,14 339  
3/3 LA 9736 3,54 345 3,20 312

**Sanchez 506.092 RDF CVF BLF BYF DPF**

GEN-MARK STMATIC SANCHEZ

**MOH Luna 03.490.65801**

09/94-93-90-91/91  
HL 5 13072 4,15 542 3,26 426  
9/8La 10643 3,81 406 3,36 358

**Boss II 503.685 CVF BLF**

BOSSIDE RUBEN

**MOH Lara 03.429.20555 (v. Dorado)**

04/84-86-83-84/84  
HL 6 11550 4,05 468 3,60 416  
10/9LA 10600 3,95 419 3,60 382

Besitzer: Volker Mohrahdend, Üffeln, Am Wickelsberg 7, 49565 Bramsche  
Telefon: (05465) 9973

Abgekalbte Big Point aus 2 Generationen Schausiegern.

MOH Lynn's Mutter war Siegerfärse und ihre Großmutter Siegerkuh Alt der Osnabrücker Schwarzbunttage.

Sichern Sie sich eine neue Stammkuh für Ihre Herde.

Milking Big Point backed by two generations of show winners.

Her dam was Junior Champion and her granddam Senior Champion of the Black and White Days.

Your chance to add a new brood cow to your barn.

Ihr kompetenter und leistungsstarker Partner für Agrartechnik

**CLAAS**



AGRAVIS Technik Saltenbrock GmbH

Zur Funte 4  
49326 Melle

[www.agravis-technik-saltenbrock.de](http://www.agravis-technik-saltenbrock.de)

**AGRAVIS**

TECHNIK

AGRAVIS Technik ist ein Unternehmen der AGRAVIS Raiffeisen-Gruppe



## ***GELAMIN Variolac K.I.R.®***

### **(Kälber-Initial-Ration)**

**für eine optimale Pansenentwicklung  
und für bestes Wachstum Ihrer Kälber**



mit:

- ✓ **aufgeschlossenem Getreide**
- ✓ **pansengeschütztem Protein**
- ✓ **aufgeschlossener Leinsaat**
- ✓ **schmackhaften Komponenten**
- ✓ **gereinigtem Stroh**

**Wir informieren Sie gerne:**

**Gesellschaft für Tierernährung mbH**

27793 Wildeshausen - Dügstruper Str. 10  
Tel. (04431) 9905-0 / Fax. (04431) 9905-55  
info@mineralfutter.de

**Manfred Voltermann**

**GELAMIN** - Fachberater  
mobil 0176-75497696  
Manfred.Voltermann@mineralfutter.de

***www.mineralfutter.de***



RR Rieka EX-90 (v. Shottle) – Aus der gleichen Kuhfamilie



RR Ricarda EX-90 (v. Southwind) – Stammkuh der Familie



**Boss 262.400 CDF CVF BLF BYF**

(Bookem x Man-o-Man)

**Shottle 505.534 CVF BLF BYF MFF**

PICSTON SHOTTLE

**RR Rosanna 03.531.57481**

02/87-88-85-86/86

HL 2 12412 4,03 500 3,38 419

4/3 LA 11366 3,97 451 3,33 378

**Jocko Besn 504.921 CVF BLF**

Jocko Besne

**RR Roemerin 03.453.91281**

04/87-86-86-85/86

HL 2 12447 4,47 556 3,46 431

5/4La 12299 4,14 509 3,44 423

**RR Romeika 03.428.20870 (v. Rudolph)**

04/90-86-89-87/88

HL 3 13182 4,98 657 3,72 490

7/5LA 11349 5,08 576 3,81 432

Besitzer: Uwe Reinermann, Rüsfort, Wehdeler Str. 3, 49596 Gehrde  
Telefon: (05439) 800166

RR Rosanna hat den Wow-Faktor!

Die Urgroßmutter ist die Vollschwester des bekannten Bullen Riverland.

Southwind Ricarda ist eine der bedeutendsten Stammkühe im OHG-Gebiet.

RR Rosanna has the wow factor!

The great-granddam ist the full sister of the famous sire Riverland.

Southwind Ricarda is one of the major foundation cows of the OHG area.



ZMB Triola – Mutter von Kat-Nr. 5

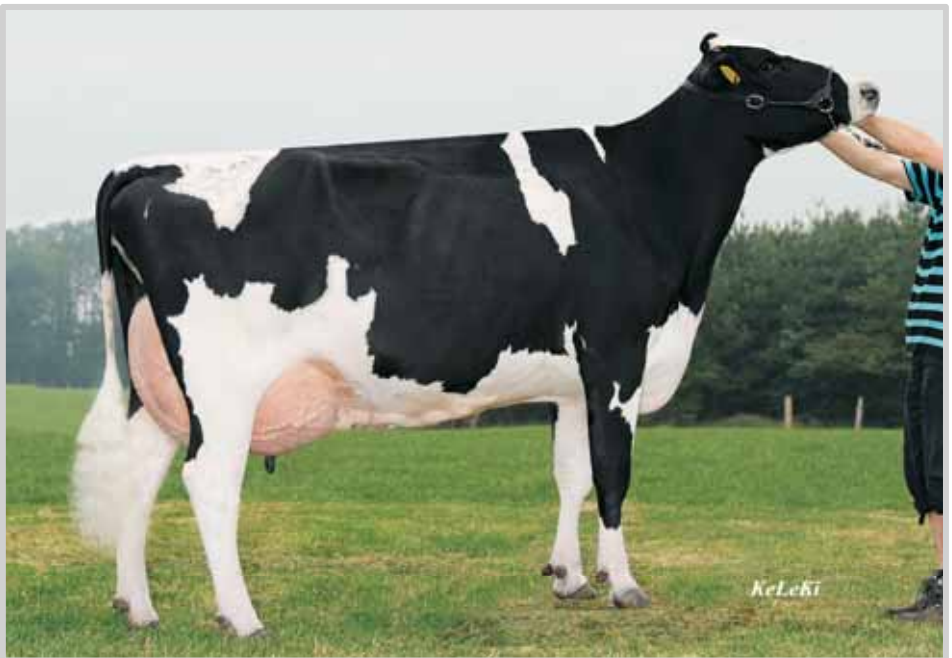

ZMB Triole EX-94 (v. Gibson) – Aus der gleichen Kuhfamilie

**Goldwin 503.839 CVF BLF BYF**

BRAEDALE GOLDWYN  
(James x Storm)

**Heldostar 504.680**

⊙ **ZMB Tiola 03.449.34261**

05/91-92-90-88/90  
HL 3 14094 3,80 536 3,51 494  
6/5 LA 12332 3,94 486 3,54 436

**Bob 132.221 BLF**

⊗ **ZMB Truxi 10.122.14561**

06/92-91-90-90/91  
HL 6 12908 3,90 504 3,16 408  
7/6 LA 10801 4,09 442 3,30 356

**ZMB Tetta 10.024.64533** (v. Inspiration)

5/43+42/85  
HL 6 10450 3,70 387 2,98 311  
6/6 LA 9921 3,72 369 2,96 294

Besitzer: Dirk Focken, Ihlowerfehn, 26632 Ihlow  
Telefon: 01511 456306

Abgekalbte Goldwin mit ostfriesischen Wurzeln.

Hohe Lebensleistungen und viele EX-Einstufungen zeichnen diese Kuhfamilie aus.

Großmutter ZMB Truxi wurde zweimal als Bundessiegerin ausgezeichnet.

Milking Goldwyn daughter with deep East-Frisian roots.

This cow family excels in longevity and conformation.

Granddam ZMB Truxi was a twice National Show winner.



Alice VG-89 (v. Shottle) – Aus der gleiche Kuhfamilie



Alster VG-87 (v. Goldwin) – Aus der gleichen Kuhfamilie

**Alpine 507.039 CVF BLF BYF**

VELTHUIS ALPINE  
(Snowman x Planet)

**Arden 506.348**

LAS FARM MR SAM ARDEN

**Anja 05.370.89687**

02/87-86-85-852/85

HL 3 12281 3,95 485 3,35 412

4/3 LA 11154 3,90 435 3,34 373

**Toystory 505.725 RDF CVF BLF DPF**

Jenny-Lou Mrshl Toystory-Et

**Anjola 05.349.08756 ET**

02/88-88-85-86/86

HL 3 13151 3,92 516 3,11 409

4/3LA 11914 3,84 457 3,06 365

**Alina 05.795.05691 (v. Inquirer)**

01/86-87-85-85/86

2/1LA 12413 3,99 495 3,04 377

Besitzer: Bunge Agrar, Niedermehnen, Neustadt 9, 32351 Stemwede  
Telefon: (05745) 2148

 Auffällige Färsen aus dem bekannten A-Stamm von Bunge.

 Top-Exterieur über Generationen zeichnet diese Kuhfamilie aus.

 Antje ist die perfekte Basis für eine neue Kuhfamilie.

 Striking young cow from Bunge's famous A-family.

 Very good conformation is typical of this cow family.

 Antje could be your perfect base to start a new line.



# VOR PRUNG

ist, von Erfahrung zu profitieren



**VGH Vertretung Hollmann OHG/Otte**

Kirchstraße 1

49324 Melle

Tel. 05422 2861 Fax 05422 44327

[www.vgh.de/hollmann.ohg](http://www.vgh.de/hollmann.ohg)

[hollmann.ohg@vgh.de](mailto:hollmann.ohg@vgh.de)

**fair versichert**

**VGH** 

 Finanzgruppe



**Kristen**  
STALLEINRICHTUNGEN



# ZUKUNFT SICHERN DURCH MAXIMALEN KUHKOMFORT

**WIR SIND PROFESSIONELLER PARTNER  
BEI DER AUSGESTALTUNG IHRES STALLS.**

- /// **PLANUNG**
- /// **UNTER-OBERBAU**
- /// **STALLEINRICHTUNGEN**

**Wilhelm Kristen GmbH + Co. KG**  
Mühlenweg 20, 27 – 31  
87724 Ottobeuren – Ollarzried  
Tel. +49(0)8332/936677-0  
[www.w-kristen.com](http://www.w-kristen.com)

**Unser Fachberater:**  
Dr. Frank Seipelt · Frank Export GmbH  
27777 Ganderkesee  
Tel. 04223 380 551 · Mobil 0171 21 86 469  
[f.seipelt@gmx.de](mailto:f.seipelt@gmx.de)



Antonia – Mutter von Kat-Nr. 7



KHW Regiment Apple-Red-ET EX-96 – Aus der gleichen Familie

**APPLEPIE****05 390 40406 ET RDC**

geb.: 10.06.2015

bel.: 18.11.2016 Airintake 507.274 RDF CVF BLF BYF DPF

**7****Commander 889.271 CVF BLF BYF DPF**

LARCREST COMMANDER-ET

(Mogul x Observer)

**Antonia 03.563.48120**

01/86-84-84-85/85

1.LA 7809 3,47 271 3,62 283

gRZM 124 gRZG 133

**Ladd P 298.101 Pp CVF BLF BYF DPF**

Tiger-Lily Ladd P-RED

**KHW Super Adelyn-ET RDC**

(2) EX 92

HL 2 11943 3,46 413 3,33 398

2/2 LA 12078 3,36 406 3,34 404

**Super 506.180 RDC CVF BLF BYF DPF**

CHARLESDALE SUPERSTITION

**KHW Goldwyn Aiko-ET**

(3)EX 91

HL 2 11530 5,20 600 3,95 456

3/3LA 10759 5,33 573 3,95 425

Besitzer: Agnes Asmuss, Wulften, Im Buchen 54, 49635 Badbergen

Telefon: (05433) 6883

**112gRZS 90gRZD 113gRZR 119gRZN 127gRZE 117gRZM 131gRZG**

Milch kg	Fett-%	Fett-kg	Eiweiß-%	Eiweiß-kg	RZKm	Milchtyp	Körper	Fundament	Euter
<b>598</b>	<b>-0,19</b>	<b>5</b>	<b>0,09</b>	<b>29</b>	<b>109</b>	<b>114</b>	<b>120</b>	<b>107</b>	<b>126</b>

Deutsche genomische Zuchtwerte 12/2016

 Commander-Tochter mit Rotfaktor aus der Apple/Aiko-Dynastie.

 Eine Halbschwester wurde beim letzten DHV-Sale für 10.000 € verkauft.

 Schausiege, Genomics, teure Verkaufstiere – diese Familie kann alles.

 Red carrier Commander daughter out of the Apple/Aiko dynasty.

 Her half sister was sold for 10.000 € at the last DHV-Sale.

 Show-winners, genomics, top sellers – this family delivers everything.





MOH Henry – Mutter von Kat-Nr. 8

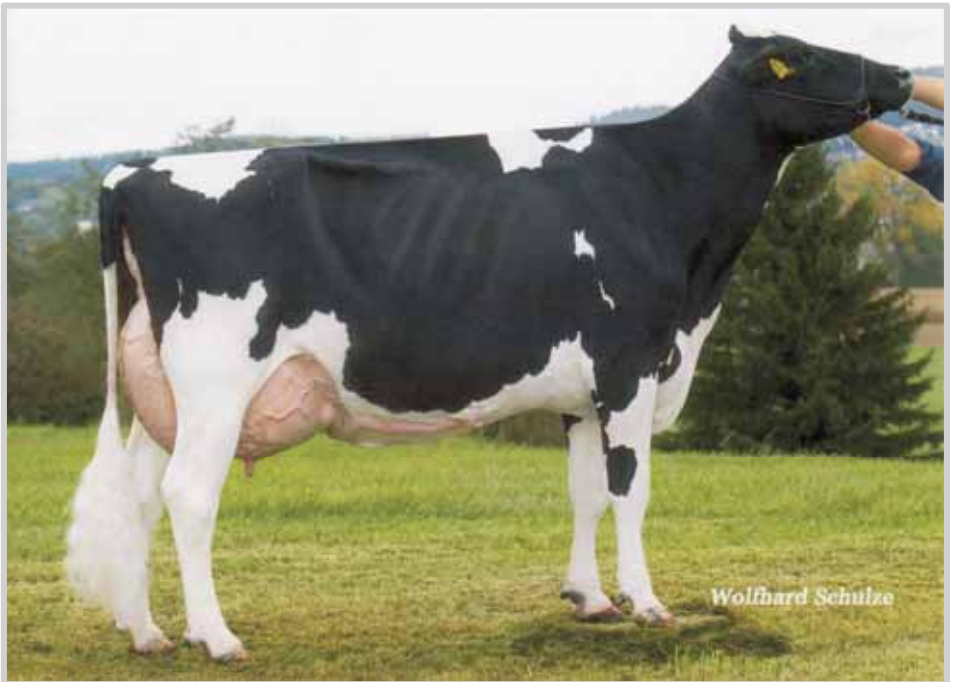

MOH Hillary – Großmutter von Kat-Nr. 8



**Gold Chip 889.127 RDF CVF BLF BYF DPF**

MR CHASSITY GOLD CHIP  
(Goldwin x Shottle)

**Sanchez 506.092 RDF CVF BLF BYF DPF**

GEN-MARK STMATIC SANCHEZ

**MOH Henni 03.545.61845**

03/88-85-86-89/87

HL 3 14033 3,73 523 2,97 417  
3/3 LA 12423 3,53 438 3,07 381

**Ramos 253.642 CVF BLF BYC****MOH Hillary 03.503.80762**

03/92-92-87-92/91

HL 5 14521 3,64 528 2,94 427  
5/5 LA 12182 3,80 463 3,09 377

**MOH Himalaya 03.475.53462 (v. Integrity)**

03/86-91-85-85/86

HL 3 11818 4,10 485 3,26 385  
3/3LA 10600 4,01 425 3,33 353

Besitzer: Volker Mohrahrend, Üffeln, Am Wickelsberg 7, 49565 Bramsche  
Telefon: (05465) 9973

 Schicke Gold Chip aus der Siegerfärsche der Schwarzbunntage 2014.

 MOH Harmony könnte Ihr nächster Trumpf für den Schauring sein.

 Großmutter MOH Hillary war Grand-Champion der RBW-Schau 2012.

 Nice Gold Chip that is backed by the Junior Champion of the Black and White Days 2014.

 MOH harmony could be your next show star.

 Granddam MOH Hillary was Grand Champion at the 2012 RBW-Show.



KJH Illinois – Mutter von Kat-Nr. 9



KJH Indiana – Großmutter von Kat-Nr. 9

**Doorman 506.948 CVF BLF BYF DPF**

VAL-BISSON DOORMAN

(Bookem x Shottle)

**☉KJH Illinois 03.554.42240**

03/88-89-89-91/90

HL 2 12451 3,53 440 2,98 371

4/3 LA 10984 3,35 368 3,13 344

**Sea 506.327 CVF BLF**

R-E-W SEAVER

**●KJH Indiana 03.506.20407**

04/93-91-91-90/91

HL 5 12298 3,78 465 3,20 393

7/7 LA 10849 3,79 411 3,24 352

**Derek 2 503.814 CVF BLF**

EMERALD-ACR-SA T-DEREK-ET

**KJH Ina 03.495.10234 ET RDF**

02/87-86-86-87/87 (v. September)

HL 2 10061 4,32 435 3,46 348

2/2LA 8183 4,17 341 3,47 284

Besitzer: Klöcker-Jürgens GBR, Schwege, Vinkenburgerweg 4a, 49463 Bohmte

Telefon: (05475) 229

Exquisites Pedigree für Exterieurfans.

KJH Indiana war Reservesieger Alt der Schwarzbunttage 2011.

Weitere Generationen: VG-89 Lee x GP-84 Charles x VG-87 Starbuck x EX-91 Chef II x EX-96 Ivanhoe x EX-96 Refl. Marquis.

Type enthusiasts will love this pedigree.

KJH Indiana was the Reserve Senior Champion at the Black and White Days 2011.

Further generations: VG-89 Lee x GP-84 Charles x VG-87 Starbuck x EX-91 Chef II x EX-96 Ivanhoe x EX-96 Refl. Marquis.



sparkasse.de



# Ernten ist einfach.

**Wenn man einen Finanzpartner hat, auf den man sich in jeder Situation verlassen kann.**

**Informieren Sie sich in Ihrer Sparkasse.**

 **Kreissparkasse  
Bersenbrück**

 **Kreissparkasse  
Melle**

 **Sparkasse  
Osnabrück**

Wenn's um Geld geht – Sparkasse.



agrар



**WIR FINDEN DIE OPTIMALE LÖSUNG  
FÜR SIE UND IHREN BETRIEB**

## **Abiant Agrar bietet Ihnen:**

- ▶ **Betriebs- & Haushaltshilfe**
- ▶ **Klauenpflege**
- ▶ **Spalten und Laufflächen aufräumen**
- ▶ **Stalleinrichtung**
- ▶ **Dual-Wasserbetten für Kühe**
- ▶ **und vieles mehr!**

**Wir sind Ihr starker Partner in der Vermittlung von  
Fach- und Hilfskräften für die Landwirtschaft!**

**Abiant Agrar GmbH**  
Borgwardring 3  
26802 Moormerland

☎ 0 49 54 / 89 3 88-200

✉ [agrар@abiant.de](mailto:agrар@abiant.de)

🌐 [abiant-agrar.de](http://abiant-agrar.de)





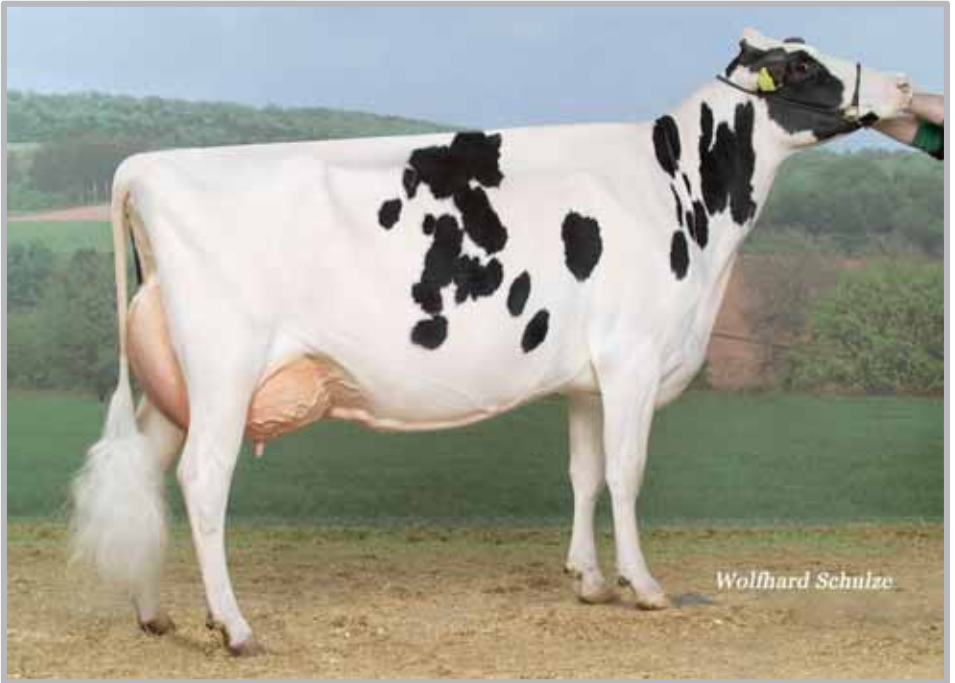

Brenda – Mutter von Kat-Nr. 10



Bounty VG-88 (v. Sanchez) – Halbschwester von Kat-Nr. 10

**Aftershock 889.016 CVF BLF BYF**

MS Atlees SHT Aftershock  
(Shottle x Durham)

**Dundee 507.498 CVF BLF BYF**

Regancrest Dundee-ET

**©Brenda 03.499.63583 ET**

03/90-93-90-89/90

HL 2 12838 4,40 565 3,32 426

4/3 LA 11998 4,30 516 3,28 393

**Poelman Brenda R Storm**

(4)EX 90

HL 4 13432 4,28 575 3,27 439

4/4 LA 11019 4,35 479 3,29 363

**Storm 503.544 CVF BLF**

MAUGHLIN STORM

**Poelmann Brenda RLB Roland**

EX

HL 4 11836 5,00 592 3,46 410

7/7LA 10745 4,84 520 3,39 364

Besitzer: Jannes Vienna, Hatzum, Dorfstr. 4, 26844 Jemgum

Telefon: (04902) 265

Sehr beeindruckende Aftershock-Tochter aus kanadischer Kuhfamilie.

Stanhope Dundee Brenda war sowohl als Schaukuh als auch als Zuchtkuh sehr erfolgreich.

Hinter Brenda folgen 4 Generationen Exzellent eingestufte langlebiger Kühe.

Outstanding Aftershock daughter from a deep Canadian cow family.

Stanhope Dundee Brenda was a very successful showcow and brood cow.

Brenda traces back to 4 generations of long-lasting Excellent cows.

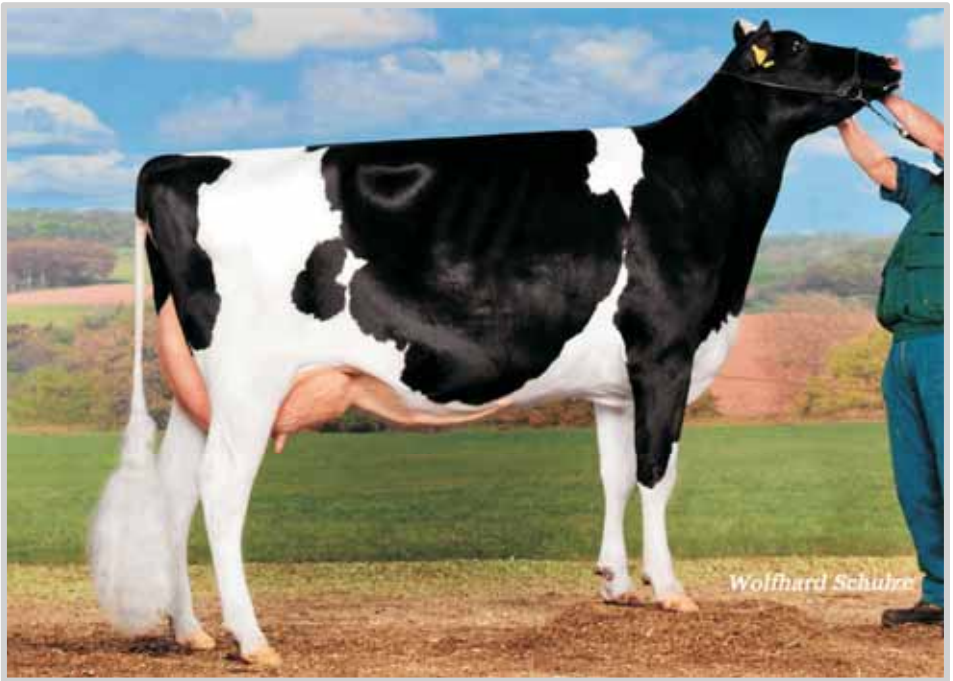

Sambuca – Großmutter von Kat-Nr. 11



Sarah – Urgroßmutter von Kat-Nr. 11

**SUCCESS P**  
05 390 40540 ET Pp RDC

geb.: 18.01.2016

11

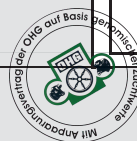

**Apoll P 924.726 Pp CDF CVF BLF BYF**

SCHREUR APOLL P  
(Aikman x Lawn Boy)

**Shirley 05.383.19942 ET**

gRZM 144 gRZG 152

**Boss 262.400 CDF CVF BLF BYF**

**Sambuca 05.370.89710**

03/86-85-88-86/86

HL 2 11870 4,22 501 3,48 413

3/2 LA 11644 4,11 479 3,40 396

**Beacon 506.312 CVF BLF BYF**

END-ROAD BEACON

**Sarah 05.345.70581 ET (v. Goldwin)**

03/87-85-87-86/86

HL 4 12918 3,86 499 3,36 434

6/6LA 12253 3,87 474 3,26 399

Besitzer: Bunge Agrar, Niedermehnen, Neustadt 9, 32351 Stemwede  
Telefon: (05745) 2148

**104gRZS 96gRZD 93gRZR 118gRZN 116gRZE 152gRZM 153gRZG**

Milch kg	Fett-%	Fett-kg	Eiweiß-%	Eiweiß-kg	RZKm	Milchtyp	Körper	Fundament	Euter
<b>1783</b>	<b>0,11</b>	<b>83</b>	<b>0,10</b>	<b>71</b>	<b>107</b>	<b>110</b>	<b>105</b>	<b>117</b>	<b>108</b>

Deutsche genomische Zuchtwerte 12/2016

Allround-Talent für die Schwarzbunt-, Rotbunt- und Hornloszucht.

Beginnen Sie sofort mit der Embryonenproduktion.

Ihre große Chance ein Teil der Sambuca-Erfolgsstory zu werden.

All-rounder for Holstein, Red Holstein and Polled.

She is immediately ready to flush.

Your big chance to be a part of Sambuca's success story.



SHB Mrs. Poll – Urgroßmutter von Kat-Nr. 12

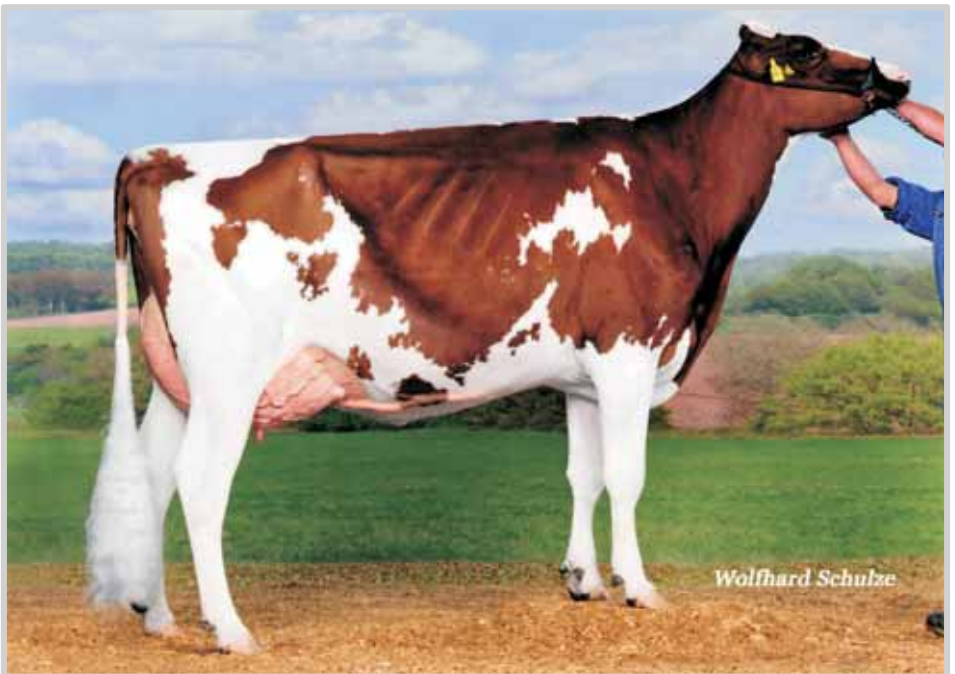

KNS MoulinRouge VG-88 (v. Ladd P) – Halbschwester der Großmutter von Kat-Nr. 12



**KNS BATIDA**

03 586 65689 ET rbt

geb.: 29.03.2016

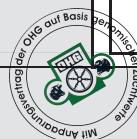
**12****Apoll P 924.726 CDF CVF BLF BYF**SCHREUR APOLL P  
(Aikman x Lawn Boy)**Balisto 889.248 CVF BLF BYF DPF**

DE-SU 11236 BALISTO-ET

**KNS Missbalista 03.562.30059 ET Pp**1.Kontr. 34,6 3,54 3,08  
gRZM 144 gRZG 150**Epic 889.147 CVF BLF BYF DPF**

GENERATIONS EPIC

**KNS Miss Epic 03.552.03389 Pp RDC**01/82-85-80-81/82  
1.LA 10586 3,91 414 3,11 329**SHB MrsPoll 09.403.15261 ET Pp RDC**01/85-86-84-87/86 (v. Mr. Sam)  
HL 1 11389 4,43 505 3,64 414  
3/3LA 11292 4,30 485 3,56 402Besitzer: K.N.S. Holsteins GBR, Schiplage, Niermannsweg 22, 49326 Melle  
Telefon: (05428) 921770**115gRZS 93gRZD 89gRZR 121gRZN 125gRZE 154gRZM 158gRZG**

Milch kg	Fett-%	Fett-kg	Eiweiß-%	Eiweiß-kg	RZKm	Milchtyp	Körper	Fundament	Euter
<b>2485</b>	<b>-0,23</b>	<b>78</b>	<b>-0,06</b>	<b>78</b>	<b>102</b>	<b>113</b>	<b>113</b>	<b>113</b>	<b>122</b>

Deutsche genomische Zuchtwerte 12/2016

**■** Gewaltiges Leistungspotenzial in Rot.

**■** Interessante Abstammung mit ausschließlich schwarzbunten Bullen in der mütterlichen Linie.

**■** Urgroßmutter Mrs. Poll hat sich zu einer bedeutenden Stammkuh entwickelt.

**■** Huge production potential in Red.

**■** Interesting pedigree with exclusively black and white sires in the maternal line.

**■** Nowadays great-granddam Mrs. Poll is the base of an impressive cow family.

# Gemeinsam zum Ziel: Mehr Effizienz durch fachgerechte Aufzucht.

Fragen Sie Ihren SCHAUMANN-Fachberater!



Die SCHAUMANN-Aufzuchtkonzepte basieren auf praxisorientierter Forschung, leistungsstarken Produkten und individueller Beratung. Überzeugen Sie sich!

Telefon: 04101 218-2000  
[www.schaumann.de](http://www.schaumann.de)



**SCHAUMANN**  
– Erfolg im Stall

# MÖCHTEN SIE IHR SAMMELSTÜCK ZUM PREIS EINES SATZES ZITZENGUMMIS WECHSELN? **ES IST SO EINFACH!**

Werden Sie Kunde bei unserem  
Melkzeugaustausch-Service  
1000 Betriebe profitieren bereits  
von diesem Service!

- WECHSELN SIE IHRE  
MELKZEUGE INNERHALB  
VON 10 MINUTEN!
- NEUESTE ZITZENGUMMI-  
TECHNOLOGIE
- DER PREIS ENTHÄLT DAS  
SAMMELSTÜCK, DIE DREIECKIGEN  
ZITZENGUMMIS, DIE BECHERHÜLSEN  
UND PULSSCHLÄUCHE



RUFEN SIE HERRN DIRK  
HOFFRICHTER AN UNTER  
**0151 5110 4582**

**milkrite | InterPuls**  
*Improving every farm we touch*

 **Cluster**  
Exchange Service



RR Elise – Mutter von Kat-Nr. 13



RR Elisa – Großmutter von Kat-Nr. 13

**RR ELECTRA**  
03 592 96745 ET

geb.: 10.04.2016

**13**

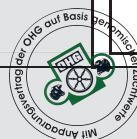

**Battlecry 889.324 CVF BLF**

DE-SU 12109 Battlecry-ET  
(Balisto x Numero Uno)

**Bookem 889.128 RDF CVF BLF BYF DPF**

DE-SU 521 BOOKEM

**RR Elise 03.550.80840 ET**

01/88-86-87-87/87  
1.LA 13176 4,08 537 3,73 491  
gRZM 145 gRZG 154

**Shottle 505.534 RDC CVF BLF MFF**

PICSTON SHOTTLE

**RR Elisa 03.511.44044 ET**

04/92-94-89-89/90  
HL 2 17604 4,13 727 3,49 615  
5/4 LA 16105 3,96 637 3,44 554

**Broeks MBM Elsa ET (v.Marshall)**

(2)EX 90  
HL 2 12620 4,25 536 3,18 401  
2/2LA 11778 4,44 523 3,29 388

Besitzer: Uwe Reinermann, Rüsfort, Wehdeler Str. 3, 49496 Gehrde  
Telefon: (05439) 800166

**124**<sub>gRZS</sub> **101**<sub>gRZD</sub> **107**<sub>gRZR</sub> **134**<sub>gRZN</sub> **133**<sub>gRZE</sub> **136**<sub>gRZM</sub> **156**<sub>gRZG</sub>

Milch kg	Fett-%	Fett-kg	Eiweiß-%	Eiweiß-kg	RZKm	Milchtyp	Körper	Fundament	Euter
<b>1576</b>	<b>-0,16</b>	<b>45</b>	<b>0,01</b>	<b>54</b>	<b>107</b>	<b>110</b>	<b>105</b>	<b>123</b>	<b>132</b>

Deutsche genomische Zuchtwerte 12/2016

Mit RR Electra gehen Sie auf Nummer sicher.

Die Mutterlinie besticht durch Spitzen-Zuchtkühe in Serie.

Kuhfamilie von Snowman, OmanOman, Pagini, Sunday, Milano...

Play it safe with RR Electra!

Outstanding maternal line with awesome brood cows over generations.

Cow family of Snowman, OmanOman, Pagini, Sunday, Milano....





Joyana – Großmutter von Kat-Nr. 14



Joy EX-91 (v. Goldwin) – Stammkuh der Familie

**JANNE**  
05 390 40568

geb.: 15.04.2016

14

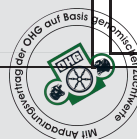

**Chevalier 619.100 RDF CDF CVF BLF BYF DPF**

(Chevrolet x Snowman)

**Go Now 679.573 RDC CDF CVF BLF BYF**

TOPSPEED GO NOW RF

**Janna 05.383.19972 RDF ET**

01/83-86-84-83/84  
200 Mtg 8366 3,69 309 3,65 305  
gRZM 151 gRZG 152

**Joyana 05.373.61280 ET**

02/85-86-85-85/85  
1.LA 10552 3,93 415 3,46 365

**Shamrock 506.485 RDF CVF BLF BYF DPF**

Ladys-Manor PI Shamrock

**Joyline 05.366.44939 ET (v. Man-O-Man)**

03/85-87-86-87/87  
HL 3 11828 4,46 527 3,69 437  
4/3LA 11533 4,35 502 3,62 418

Besitzer: Bunge Agrar, Niedermehnen, Neustadt 9, 32351 Sternwede  
Telefon: (05745) 2148

**122**<sub>gRZS</sub> **101**<sub>gRZD</sub> **98**<sub>gRZR</sub> **123**<sub>gRZN</sub> **117**<sub>gRZE</sub> **152**<sub>gRZM</sub> **158**<sub>gRZG</sub>

Milch kg	Fett-%	Fett-kg	Eiweiß-%	Eiweiß-kg	RZKm	Milchtyp	Körper	Fundament	Euter
<b>2342</b>	<b>-0,14</b>	<b>77</b>	<b>-0,04</b>	<b>74</b>	<b>106</b>	<b>104</b>	<b>117</b>	<b>113</b>	<b>110</b>

Deutsche genomische Zuchtwerte 12/2016

■ Outcross-Pedigree mit Top-Genomics.

■ Sichern Sie sich etwas ganz Besonderes aus der Joy-Familie von Bunge.

■ Janne bietet überwältigende Möglichkeiten für die Spitzenzucht.

■ Outcross heifer with top genomics.

■ Get something very special out of the famous Joy-family.

■ Janne offers unlimited opportunities to her new owner.



GOB Time Out – Urgroßmutter von Kat-Nr. 15



GoB Treue EX-90 (Shottle) – Stammkuh der Familie

**TOSKANA**  
03 590 23523 ET

geb.: 18.04.2016

15



**Shep 507.769 CVF BLF BYF DPF**

ROYLANE SGLASS SHEP 6941-ET  
(Shotglass x Bookem)

**Tessa 03.571.96708**

gRZM 144 gRZG 150

**Balisto 889.248 CVF BLF BYF DPF**

DE-SU 11236 BALISTO-ET

**GoB Tess 05.375.83352**

02/86-87-84-86/86

HL 2 11354 3,52 400 3,58 406

3/2 LA 10501 3,51 369 3,53 371

**Sudan 506.532 CVF BLF**

VA-EARLY-DAWN SUDAN CRI

**GoB Time Out 05.365.03441**

01/86-86-85-86/86 (v. Man-o-Man)

HL 3 11086 4,13 458 3,52 390

4/3LA 10638 4,16 443 3,53 375

Besitzer: Weber & Weber, Wimmer, Auf dem Bülden 17, 49152 Bad Essen  
Telefon: (05472) 73993

**128**gRZS **104**gRZD **100**gRZR **125**gRZN **125**gRZE **156**gRZM **164**gRZG

Milch kg	Fett-%	Fett-kg	Eiweiß-%	Eiweiß-kg	RZKm	Milchtyp	Körper	Fundament	Euter
<b>2257</b>	<b>-0,04</b>	<b>84</b>	<b>0,02</b>	<b>79</b>	<b>108</b>	<b>116</b>	<b>121</b>	<b>110</b>	<b>120</b>

Deutsche genomische Zuchtwerte 12/2016

Sie hat einfach alles!

Nr.1 Shep-Tochter aus exterieurstarker Kuhfamilie.

Toskana vereint höchsten gRZG mit einem überragenden genomischen Profil.

She's got it all!

No.1 Shep daughter from a great type family.

Toskana combines huge gRZG with a phenomenal genomic profile.

# Ob konventionell oder automatisch...

Swingover • Fischgräte • Arizona • Rotary • AMS-M<sup>2</sup>erlin  
Kühltechnik • automatische Fütterung • Herdenmanagement



...die Technik von Fullwood ist weltweit ein Begriff für **höchste Qualität** und **beste Melkleistung**.

Ihr Verkaufs- und Service-Partner: **J. Gerdemann GmbH & Co. KG**  
Königstraße 109-111, 48268 Greven, Tel.: 02571-55099

Ihre Vertriebsleitung  
**Uwe Steemann**  
Tel.: 0172-2320098

**LEMMER**  
**FULLWOOD**  
Können melken mit Verstand...



...denn es geht um mehr, als nur um die Milch.  
[www.lemmer-fullwood.com](http://www.lemmer-fullwood.com)



# Levabon®

## Rumen E - Produkte

Verdauen das Futter besser!



### Autolysierte Hefe - Das Richtige für den Pansen

- Höhere Futteraufnahme
- Bessere Futtermittelverwertung
- Höhere Tageszunahmen
- Bessere Milchleistung



BIOMIN Deutschland GmbH  
73431 Aalen  
office.germany@biomin.net

[www.biomin.net/de-an/home/](http://www.biomin.net/de-an/home/)

Natürlich im Futter.

 **Biomín®**



MOX Rocky EX-93 (v. Sid) – Halbschwester von Kat-Nr. 16

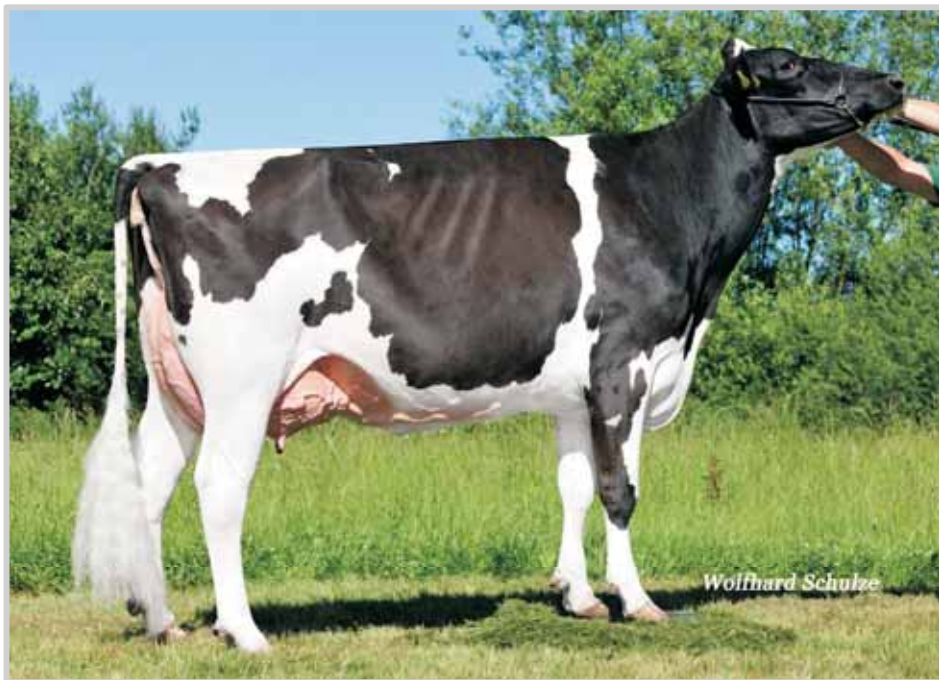

MOX Rockstar EX-91 (v. Shottle) – Halbschwester von Kat-Nr. 16

**Acme RF 468.122 RDC CDC CVF BLF BYF**

KHW Elm-Park Acme RDC  
(Talent2 x Durham)

**☉Mox Rocket 08.138.37174**

01/87-86-87-87/87

3/1 LA 9240 4,52 418 3,42 316

**Goldwin 503.839 CVF BLF BYF**

BRAEDALE GOLDWYN

**●Ready 03.461.46998**

05/90-90-89-90/90

HL 3 12681 4,17 529 3,29 417

5/5 LA 11504 4,11 473 3,32 382

**Lee 503.568 CVF BLF**

COMESTAR LEE

**☉Relana 03.439.97378 (v. Black Jack)**

01/87-87-87-86/87

HL 4 11272 4,12 464 3,30 372

6/6LA 9180 4,26 391 3,50 321

Besitzer: Mock GBR, Süblehof 3, 88677 Markdorf

Telefon: (07544) 743040

Schauliebhaber aufgepasst!

Durham Altitude EX-95 und G. C. Roxy EX-97 in einem besonderen Pedigree vereint.

MOX Goldwin Rocket vererbt durchschlagend fantastisches Exterieur.

Caution: She is made for the show-ring!

Great combination of Durham Altitude EX-95 and G.C. Roxy EX-97 in one special pedigree.

MOX Goldwin Rocket is a dominant transmitter of fantastic type.

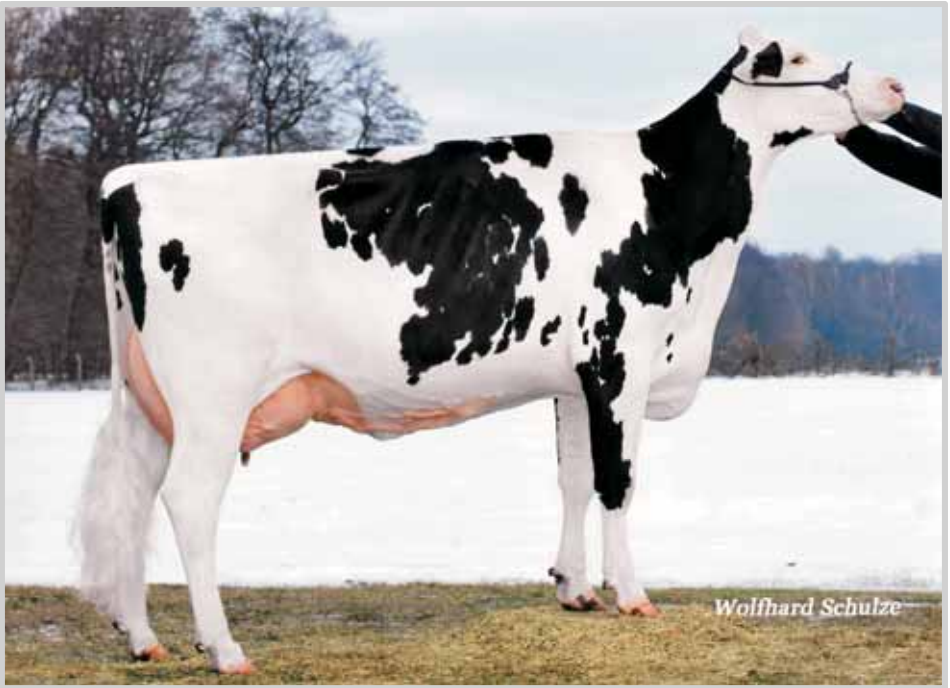

KNS Goldengate – Urgroßmutter von Kat-Nr. 17



KNS Gin Tonic EX-91 (v. Lyster) – Aus der gleiche Kuhfamilie

**KNS GREATEST**

geb.: 21.05.2016

03 586 65716 ET

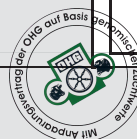
**17****Battlecry 889.324 CVF BLF**DE-SU 12109 Battlecry-ET  
(Balisto x Numero Uno)**Galaxy 806.876 CVF BLF BYF DPF**

De-Su Freddie Galaxy-ET

**KNS Grace 03.576.40625**01/82-84-82-85/84  
100 Mtg 3626 4,33 157 3,17 115  
gRZM 131 gRZG 139**Man-O-Man 506.148 CVF BLF BYF DPF**

LONG-LANGS OMAN OMAN

**KNS Goldencros 03.541.65785**01/85-87-86-84/85  
HL 1 9666 4,21 407 3,48 336  
4/3 LA 9182 4,11 377 3,32 305**©KNS Goldengate 03.517.64677**03/90-92-89-91/91 (v. Goldwin)  
HL 3 13675 4,59 627 3,30 451  
5/4LA 12154 4,50 547 3,36 408Besitzer: K.N.S. Holsteins GBR, Schiplage, Niermannsweg 22, 49326 Melle  
Telefon: (05428) 921770**116gRZS 115gRZD 106gRZR 134gRZN 132gRZE 143gRZM 158gRZG**

Milch kg	Fett-%	Fett-kg	Eiweiß-%	Eiweiß-kg	RZKm	Milchtyp	Körper	Fundament	Euter
<b>1388</b>	<b>0,19</b>	<b>75</b>	<b>0,10</b>	<b>57</b>	<b>108</b>	<b>113</b>	<b>115</b>	<b>118</b>	<b>129</b>

Deutsche genomische Zuchtwerte 12/2016

Hohe Battlecry aus tiefer Kuhfamilie.

Kühe wie KNS Goldengate machen dieses Pedigree besonders interessant.

Stammkuh Skywalker Ginger hat mehrere ausgezeichnete Töchter geliefert.

High Battlecry daughter from a deep cow family.

KNS Goldengate is the impressive base of this complete heifer.

Foundation cow Skywalker Ginger EX-90 left several great daughters.





Mabelle – Mutter von Kat-Nr. 18



Mandel – Urgroßmutter von Kat-Nr. 18

**MARTHA**  
03 591 72867 ET

geb.: 09.06.2016

18

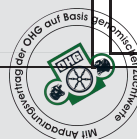

**Barolo 263.550 CDF CVF BLF BYF**

(Balisto x Shamrock)

**Mabelle 03.557.50436**

01/85-85-85-84/85

1.LA 11010 4,10 451 3,47 382

gRZM 146 gRZG 150

**Snowflake 678.530 CDF CVF BLF BYF**

**Miriam 03.543.79284**

02/86-87-87-86/87

HL 2 14643 3,00 440 3,22 472

3/3 LA 13199 3,17 418 3,22 425

**Gerard 506.264 CVF BLF BYF**

SCHILLVIEW OMAN GERARD

**Mandel 03.518.80949** (v. Shottle)

04/90-88-86-88/88

HL 3 13279 3,95 524 3,15 418

4/4LA 11735 3,76 441 3,16 371

Besitzer: Florian Gr. Honebrink, Nordhausen, Nordhauser Str. 7, 49179 Ostercappeln

Telefon: (05473) 431

**101**gRZS **101**gRZD **114**gRZR **133**gRZN **126**gRZE **139**gRZM **154**gRZG

Milch kg	Fett-%	Fett-kg	Eiweiß-%	Eiweiß-kg	RZKm	Milchtyp	Körper	Fundament	Euter
<b>1165</b>	<b>0,08</b>	<b>55</b>	<b>0,15</b>	<b>55</b>	<b>99</b>	<b>114</b>	<b>100</b>	<b>118</b>	<b>125</b>

Deutsche genomische Zuchtwerte 12/2016

Ihre Chance auf eine direkte Tochter aus Snowflake Mabelle.

Vielversprechende Kombination zweier herausragender Osnabrücker Kuhfamilien.

Martha leistet sich keine Schwächen im genomischen Profil.

Your chance to buy a daughter of Snowflake Mabelle.

Very promising combination of two prominent OHG cow families.

Martha has no holes in her genomic profile.



KNS Dorfqueen – Mutter von Kat-Nr. 19



KNS Dorf lady – Großmutter von Kat-Nr. 19

**Beemer 507.512 CVF BLF BYF DPF**

POL BUTTE MC BEEMER-ET  
(Mc Cutchen x Goldwin)

**Yorick 500.284 CVF BLF DPF**

MARS YORICK-ET

© **KNS Dorfqueen 03.559.81004 ET**

01/86-84-83-86/85

1.LA 11141 4,76 530 3,37 376

gRZM 117 gRZG 122

**Ramos 253.642 CVF BLF BYC**

● **KNS Dorflady 03.510.06603**

03/92-93-91-91/92

HL 3 13787 4,82 665 3,43 473

4/3 LA 12311 4,90 603 3,57 439

● **KNS Dorfgirl 03.409.69014 (v. Integrity)**

05/94-94-90-93/93

HL 3 14384 4,52 650 3,47 499

7/7LA 11673 4,38 511 3,29 384

Besitzer: K.N.S. Holsteins GBR, Schiplage, Niermannsweg 22, 49326 Melle  
Telefon: (05428) 921770

■ Typ-Pedigree zum Träumen.

■ Großmutter KNS Dorflady ist eine der besten Ramos-Töchter weltweit.

■ Die Mutterlinie ist gespickt mit Bundesschau-Kühen.

■ A type pedigree extraordinaire.

■ Granddam KNS Dorflady is one of the best Ramos daughters in the world.

■ Many National Show cows in the maternal line.



# Unsere größten Erfolge: die unserer Firmenkunden.

Ein Großteil der deutschen Unternehmen hat sich bereits für unsere Leistungen entschieden. Und wir arbeiten auch weiterhin hart daran, Unternehmen erfolgreich zu begleiten: mit individuellen Finanzierungslösungen, kompetenter Beratung anhand der Wertschöpfungskette sowie detaillierten Markt- und Branchenkenntnissen im In- und Ausland. Und das alles aus einer Hand. Überzeugen Sie sich selbst von unserem Angebot. [www.firmenkunden.commerzbank.de](http://www.firmenkunden.commerzbank.de)

**COMMERZBANK**

Die Bank an Ihrer Seite







Güterverkehr  
Tiertransporte  
Kühltransporte



Auf dem Platen 10  
49326 Melle-Gesmold  
Telefon 05422 / 38 52  
Telefax 05422 / 4 24 08

[info@pabst-transporte.com](mailto:info@pabst-transporte.com)



[www.pabst-transporte.com](http://www.pabst-transporte.com)

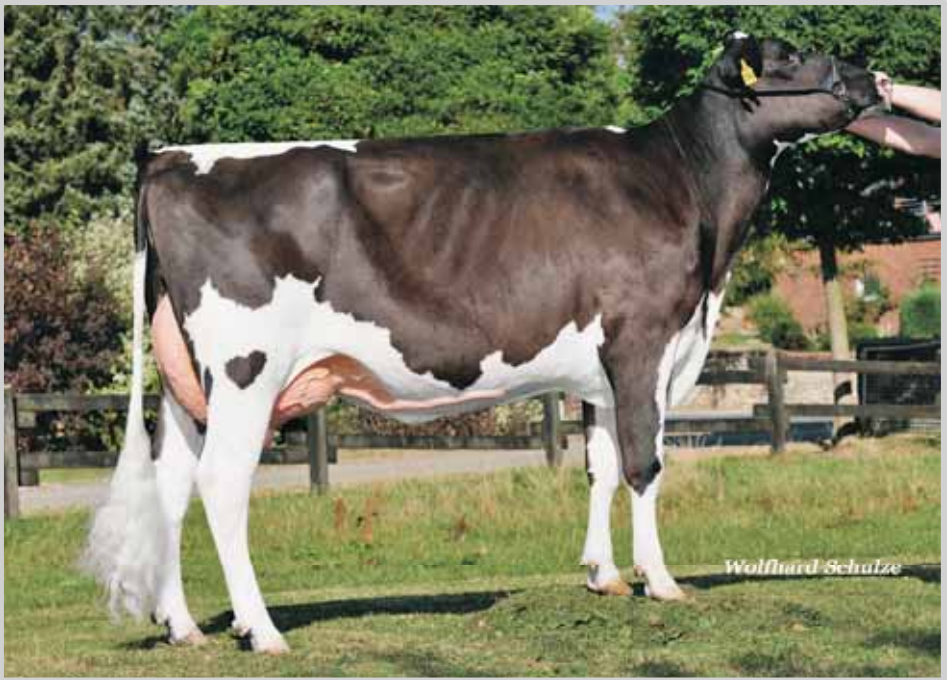

Destiny – Mutter von Kat-Nr. 20



KNS Daybright EX-91 (v. Goldwin) – Stammkuh der Familie

**KKH DJAMILA**

geb.: 17.06.2016

03 588 60635

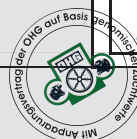
**20****Basta 263.760 CDF CVF BLF BYF**

(Balisto x Epic)

**Boss 262.400 CDF CVF BLF BYF****Destiny 03.572.12840 ET**

01/83-83-85-84/84

100 Mtg 3295 3,19 105 2,79 92

gRZM 135 gRZG 145

**Sudan 506.532 CVF BLF**

VA-EARLY-DAWN SUDAN CRI

**KNS Dreamstar 03.552.03378**

(1)GP 83

1.LA 13282 4,08 542 3,56 473

**KNS Dreamday 03.537.64111 ET**

(1)VG 85

(v. Man-o-Man)

1.LA 8006 4,01 321 3,38 271

Besitzer: Volker Ortmann, Uphausen-Eistrup, Osnabrücker Str. 41, 49143 Bissendorf

Telefon: (05402) 690666

**117**<sub>gRZS</sub> **104**<sub>gRZD</sub> **109**<sub>gRZR</sub> **129**<sub>gRZN</sub> **136**<sub>gRZE</sub> **138**<sub>gRZM</sub> **155**<sub>gRZG</sub>

Milch kg	Fett-%	Fett-kg	Eiweiß-%	Eiweiß-kg	RZKm	Milchtyp	Körper	Fundament	Euter
<b>1307</b>	<b>0,11</b>	<b>63</b>	<b>0,07</b>	<b>51</b>	<b>103</b>	<b>109</b>	<b>119</b>	<b>130</b>	<b>126</b>

Deutsche genomische Zuchtwerte 12/2016

 Ein Tier für besondere Ansprüche.

 Nr. 2 Basta-Tochter mit beeindruckendem genomischen Profil.

 Äußerst gelungene Kombination der Juror Faith-, Jocko Radieuse- und der D-Familie.

 Djamilia meets the highest demands.

 No. 2 Basta daughter with an impressive genomic profile.

 Perfect combination of the Juror Faith-, Jocko Radieuse- and the D-family.





Joystar – Großmutter von Kat-Nr. 21



Joy – Urgroßmutter von Kat-Nr. 21

**JUICY**  
05 393 94001 ET

geb.: 01.07.2016

21

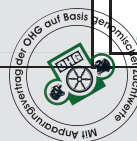

**Balu 681.128 CDF CVF BLF BYF**

HFP Balu  
(Balisto x Epic)

**Flyn 507.105 CVF BLF BYF DPF**

Farnear-TBR-BH Lews Flyn ET

**Joy Flyn 05.383.19999 ET**

gRZM 133 gRZG 149

**Epic 889.147 CVF BLF DPF**

GENERATIONS EPIC

**Joystar 05.376.38017 ET**

01/85-86-84-84/85

HL 2 11179 4,42 494 3,36 376

2/2 LA 10720 4,41 473 3,38 362

**©Joy 05.345.70623 ET (v. Goldwin)**

04/94-93-90-91/91

HL 4 11847 5,11 605 3,50 415

4/3LA 11967 4,75 569 3,43 411

Besitzer: Bunge Agrar, Niedermehnen, Neustadt 9, 32351 Sternwede  
Telefon: (05745) 2148

**128**gRZS **87**gRZD **101**gRZR **133**gRZN **136**gRZE **142**gRZM **160**gRZG

Milch kg	Fett-%	Fett-kg	Eiweiß-%	Eiweiß-kg	RZKm	Milchtyp	Körper	Fundament	Euter
<b>1369</b>	<b>0,09</b>	<b>64</b>	<b>0,11</b>	<b>58</b>	<b>104</b>	<b>109</b>	<b>114</b>	<b>126</b>	<b>132</b>

Deutsche genomische Zuchtwerte 12/2016

Top-Exterieur und haushoher gRZG.

Juicy ist die höchste Balu-Tochter im deutschen System.

Die Urgroßmutter Goldwin Joy hat mit den verschiedensten Anpaarungsbullen hervorragende Nachkommen geliefert.

Top conformation and sky-high gRZG.

Juicy is the No.1 Balu daughter in the German RZG system.

Great-granddam Goldwyn Joy produces outstanding offspring with every sire.





RR Emilia – Mutter von Kat-Nr. 22



RR Elise – Großmutter von Kat-Nr. 22

**RR ELEXIA**  
03 592 96810

geb.: 01.07.2016

**22**

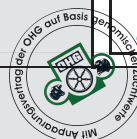

**Eclair 507.880 CVF BLF BYF**

WILLSBRO KL ECLAIR ET  
(Lancome x Numero Uno)

**Chevrolet 500.234 CVF BLF BYF**

VEKIS CHEVROLET-ET

**RR Emilia 03.569.63223**

01/85-85-84-85/85  
100 Mtg 3725 4,43 165 3,87 144  
gRZM 143 gRZG 145

**Bookem 889.128 RDF CVF BLF BYF DPF**

DE-SU 521 BOOKEM

**RR Elise 03.550.80840 ET**

01/88-86-87-87/87  
1.LA 13176 4,08 537 3,73 491

**RR Elisa 03.511.44044 ET (v.Shottle)**

04/92-94-89-89/90  
HL 2 17604 4,13 727 3,49 615  
5/4LA 16105 3,96 637 3,44 554

Besitzer: Uwe Reinermann, Rüsfort, Wehdeler Str. 3, 49596 Gehrde  
Telefon: (05439) 800166

**111gRZS 96gRZD 116gRZR 126gRZN 133gRZE 144gRZM 160gRZG**

Milch kg	Fett-%	Fett-kg	Eiweiß-%	Eiweiß-kg	RZKm	Milchtyp	Körper	Fundament	Euter
<b>1259</b>	<b>0,21</b>	<b>72</b>	<b>0,16</b>	<b>59</b>	<b>101</b>	<b>108</b>	<b>105</b>	<b>130</b>	<b>129</b>

Deutsche genomische Zuchtwerte 12/2016

Traumkombination aus Kuhfamilie, Exterieur und hohen Zuchtwerten.

RR Elexia lässt keine Wünsche offen.

Weitere Generationen: EX-90 BW Marshall x VG-89 Aaron x EX-92 Bell Elton x EX-90 Grant x EX-91 Winken

Great combination of cow family, conformation and huge index.

RR Elexia can make all your dreams come true.

Further generations: EX-90 BW Marshall x VG-89 Aaron x EX-92 Bell Elton x EX-90 Grant x EX-91 Winken

# UNSERE ROTEN ALTERNATIVEN!



Deal-Red P ET

## Deal-Red P

HB 264064

Debutant \* Snowman \* VG87 Lawn Boy \* VG87 Canvas

RZG 145 RZM 138 RZE 124

- Leistung
- Euterqualität
- Interessant gezogen



Blues P

## Blues P

HB 997999

Blueprint PP \* VG88 Snow \* VG85 MrBurns \* VG87 Durham

RZG 140 RZM 139 RZE 123

- Fundament
- Top-Melkbarkeit
- Splendor-Familie



Arcardo ET

## Arcardo

HB 997997

Archive Red \* VG86 Alchemy \* EX91 Super \* EX91 Stormatic

RZG 140 RZM 126 RZE 127

- Euterqualität
- Fruchtbarkeit
- Apple EX96-Familie

**Rinderunion Baden-Württemberg e.V.**

Ölkofer Straße 41 · 88518 Herbertingen

Tel.: +49 (0) 7586 - 9206 - 0 · Fax: +49 (0) 7586 - 5304

E-Mail: [info@rind-bw.de](mailto:info@rind-bw.de) · [www.rind-bw.de](http://www.rind-bw.de)



ZWS 08/16

# Wir machen die Rationen besser!



*Know-how  
für den Rinderstall*

## Mit Kompetenz in der Fütterung:

- spezielle Milchleistungsfutter
- betriebsbezogene Sondernmischungen
- effektive Mineralfutter für Milchkühe
- hochwertige Milchpulver für Kälber
- bewährtes SIGA Kälberfutter
- Konzepte für eine wirtschaftliche Bullenmast

Unsere Werke erfüllen alle Auflagen für die Produktion von **GVO-freien Kraftfuttern** nach VLOG-Standard.

Im Rahmen dieser BOVA-Futterlinie bieten wir auch **betriebsindividuelle Futtermischungen** an.

## Und einem umfassenden Serviceangebot:

- Grundfutteranalysen
- Rationsberechnungen
- Auswertung von MLP-Daten
- Lösungen für Euterhygiene und Klauengesundheit
- umfassende Managementberatung



**Rufen Sie uns an! Unsere Spezialisten beraten Sie gern.**

**H. Bröring GmbH & Co. KG**

Ladestraße 2 | 49413 Dinklage

Telefon: 0 44 43 97 0-0

**Haneberg & Leusing GmbH & Co. KG**

Ramsberg 99 | 48624 Schöppingen

Telefon: 0 25 55 9 23-0

[www.broering.com](http://www.broering.com)

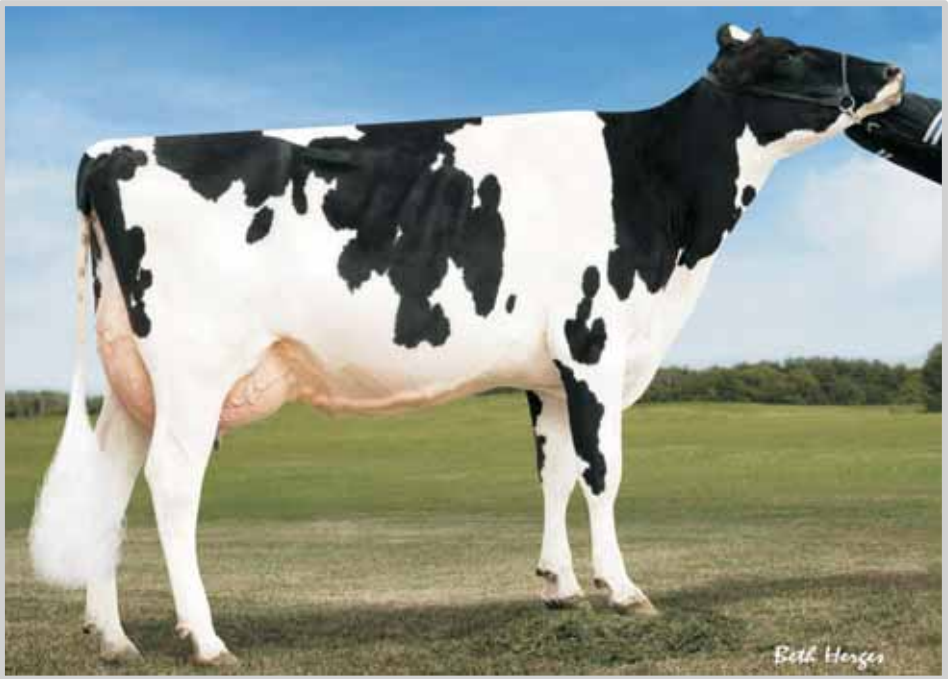

Clear-Echo M-o-M 2150 – Urgroßmutter von Kat-Nr. 23



Clear-Echo-Ramo 1200 EX-94 (v. Ramos) – Stammkuh der Familie



**DE-SU AMY**  
03 592 34791 ET

geb.: 17.07.2016

**23**

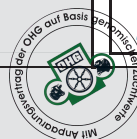

**Araxis US 728.51681**

DE-SU 12138 Araxis-ET  
(Balisto x Numero Uno)

**DE-SU 3648**

gRZM 126 gRZG 144

**Rodgers US 706.26131 CVF BLF BYF DPF**

DE-SU LTM RODGERS 11379

**DE-SU 1760**

134 Mtg 4944 3,76 186 3,11 154

**Observer 889.096 RDF CVF BLF BYF DPF**

DE-SU OBSERVER-ET

**Clear-Echo M-O-M 2150**

(1)VG 87

1.LA 14229 3,67 522 3,37 479

Besitzer: PrismaGen, Lütke Berg 2, 48341 Altenberge

Telefon: (02505) 939220

**130**gRZS **106**gRZD **113**gRZR **126**gRZN **128**gRZE **144**gRZM **158**gRZG

Milch kg	Fett-%	Fett-kg	Eiweiß-%	Eiweiß-kg	RZKm	Milchtyp	Körper	Fundament	Euter
<b>1342</b>	<b>0,08</b>	<b>61</b>	<b>0,15</b>	<b>61</b>	<b>111</b>	<b>112</b>	<b>126</b>	<b>112</b>	<b>122</b>

Deutsche genomische Zuchtwerte 12/2016

Fehlerfreie Araxis aus der Ramo 1200-Dynastie.

Das genomische Profil und die alternative Mutterlinie bieten vielfältigste Möglichkeiten.

Kuhfamilie von De-Su Bookem.

Faultless Araxis out of the Clear-Echo Ramo 1200 dynasty.

With an alternative maternal line and her genomic figures she offers various opportunities.

Same cow family as De-Su Bookem.



Comfort Kingboy Princess – Mutter von Kat-Nr. 24



Aija Supersire Makea – Großmutter von Kat-Nr. 24

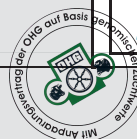

**Afterburne 507.847 RDF CVF BLF BYF DPF**

SANDY-VALLEY AFTERBURNER  
(Flame x Mogul)

**Kingboy 507.371 CVF BLF BYF DPF**

MORNIGVIEW MCC KINGBOY

**Comfort Kingboy Princess**

gRZM 132 gRZG 149

**Supersire 506.805 CVF BLF DPF**

Seagull-Bay Supersire

**Aija Supersire Makea**

(1)GP 83  
Mtg 218 8974 4,27 383 3,34 300

**Aija Man O Man Naomi**

(2)VG 85  
HL 2 13799 4,04 557 3,36 463  
2/2LA 11769 4,08 480 3,45 406

Besitzer: Theo Wilm Rütters, Astrup, Schlosstr. 57, 49191 Belm  
Telefon: (05406) 4582

**112gRZS 109gRZD 119gRZR 130gRZN 129gRZE 138gRZM 155gRZG**

Milch kg	Fett-%	Fett-kg	Eiweiß-%	Eiweiß-kg	RZKm	Milchtyp	Körper	Fundament	Euter
<b>1308</b>	<b>-0,01</b>	<b>51</b>	<b>0,10</b>	<b>55</b>	<b>105</b>	<b>111</b>	<b>116</b>	<b>121</b>	<b>122</b>

Deutsche genomische Zuchtwerte 12/2016

Frühe und sehr ausgeglichene Afterburner aus Embryonenimport.

Halbschwestern der Mutter wurden für bis zu 150.000 U\$ verkauft.

Lassen Sie sich dieses interessante Angebot nicht entgehen!

This early and complete Afterburner originates from an imported embryo.

Half sisters of the dam were sold for up to 150.000 \$.

Don't miss this interesting offer!

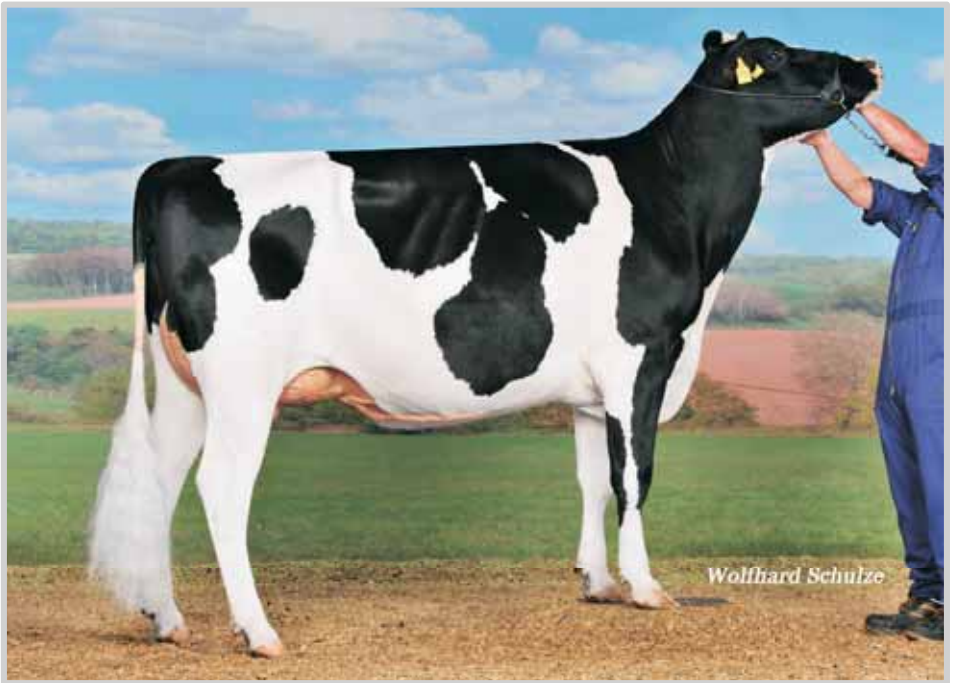

KNS Dream Rock – Großmutter von Kat-Nr. 25

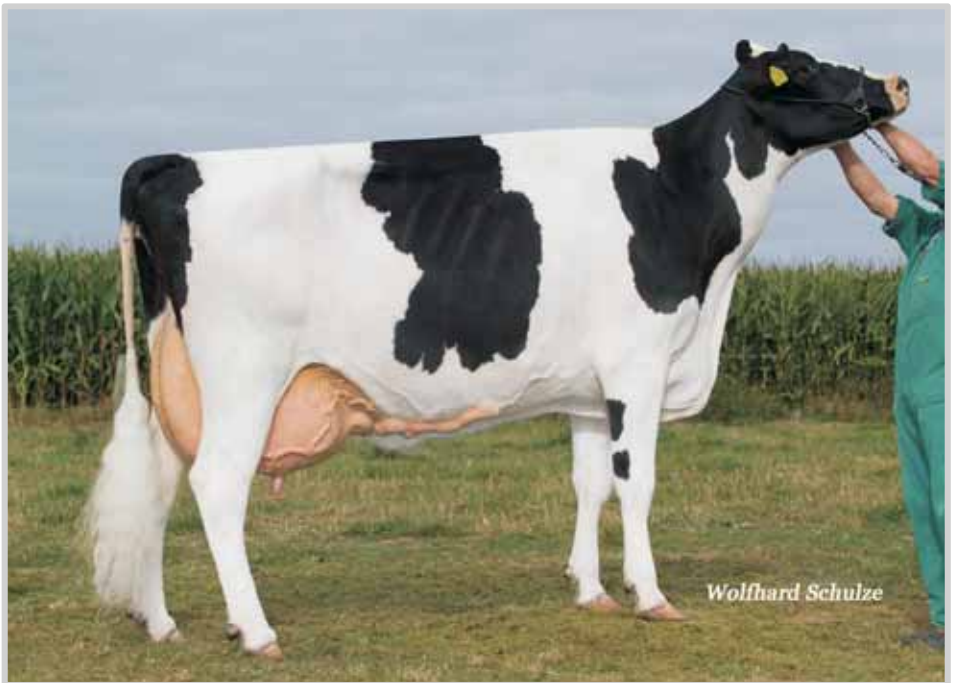

KNS Daybright EX-91 (v. Goldwin) – Stammkuh der Familie

**KNS DAVINA**

geb.: 05.08.2016

03 586 65754 ET

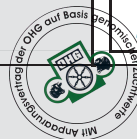
**25****Milford-P 507.792 RDF CVF BLF BYF DPF**REGANCREST MILFORD-P-ET  
(Style P x Snowman)**Balisto 889.248 CVF BLF BYF DPF**

DE-SU 11236 BALISTO-ET

**KNS Dalista 03.562.30066 ET**

gRZM 145 gRZG 159

**Shamrock 506.485 RDF CVF BLF BYF DPF**

Ladys-Manor PI Shamrock

**KNS Dream Rock 03.552.03350 ET**

01/83-83-84-84/84

1. LA 10867 4,45 484 3,41 371

**KNS Dreamday 03.537.64111 ET**

(1)VG 85

(v. Man-o-Man)

1.LA 8006 4,01 321 3,38 271

Besitzer: K.N.S. Holsteins GBR, Schiplage, Niermannsweg 22, 49326 Melle

Telefon: (05428) 921770

**121gRZS 109gRZD 109gRZR 135gRZN 134gRZE 139gRZM 158gRZG**

Milch kg	Fett-%	Fett-kg	Eiweiß-%	Eiweiß-kg	RZKm	Milchtyp	Körper	Fundament	Euter
<b>935</b>	<b>0,33</b>	<b>71</b>	<b>0,19</b>	<b>51</b>	<b>108</b>	<b>108</b>	<b>112</b>	<b>125</b>	<b>130</b>

Deutsche genomische Zuchtwerte 12/2016

Komplettpaket aus der D-Familie von Niermann.

KNS Dalista ist die Vollschwester von Barolo und die Mutter das aktuellen Nr.1 Bullen Cicero (v. Cinema).

Das genomische Profil von Davina wird Sie begeistern.

Complete package from the famous D-family of KNS-Holsteins.

KNS Dalista is the full sister of Barolo and the dam of the current German No.1 Cicero (s. Cinema).

Davina's genomic profile will excite you.



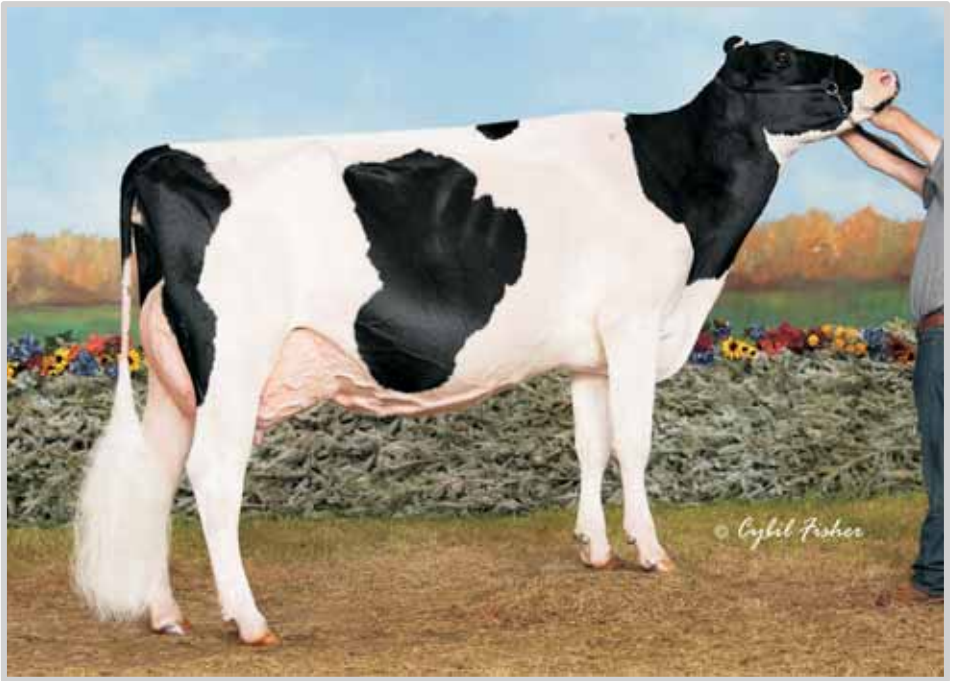

Scientific Decadent Rae – Großmutter von Kat-Nr. 26



Scientific Durham Debutant Rae EX-92 – Stammkuh der Familie

**Beemer 507.512 CVF BLF BYF DPF**

POL BUTTE MC BEEMER-ET  
(McCutchen x Goldwin)

**Sid 506.340 CVF BLF BYF**

PINE-TREE SID

**Scientific Sid Designer Rae**

(2)EX 90

HL 2 12317 3,85 474 3,48 429  
2/2LA 11414 3,98 454 3,48 397

**Scientific Decadent Rae**

(2)EX-94

HL 2 16707 3,68 614 2,96 495  
2/2 LA 14449 3,68 532 3,04 439

**Sanchez 506.092 RDF CVF BLF BYF DPF**

GEN-MARK STMATIC SANCHEZ

**Scientific Gold Dior Rae RDC CVC**

(2)EX 92

HL 2 12735 4,65 592 3,39 432  
2/2LA 12314 4,68 576 3,54 436

Besitzer: Andreas Middelkampf, Grönloh, Wulferingsdamm 8, 49635 Badbergen  
Telefon: (05433) 913592

Leckerbissen für Exterieurliebhaber beider Farbrichtungen.

Beamer Rae stammt aus dem wohl besten und erfolgreichsten Zweig der Roxy-Familie.

Beemer x EX-90 Sid x EX 94 Sanchez x EX-92 Goldwin x EX-92 Durham Debutante Rae x 6 weitere Generationen EX.

Red carrier tidbit for all type enthusiasts.

The Debutante Rea's are probably the best and most successful branch of the Roxy's.

Beemer x EX-90 Sid x EX-94 Sanchez x ES-92 Goldwin x EX-92 Durham x Debutante Rae x 6 generations EX.



**Ihre Ansprechpartnerin:**

**R+V Allgemeine Versicherung  
AG**

Barbara Wübbeling  
Preinhok 18  
48734 Reken

Mobil: 0160 – 96 710 752  
Büro: 02864 – 95 000 8

Barbara.Wübbeling@ruv.de

R+V-Ertragsschadenversicherung.

**Wir bieten Versicherungsschutz für alle  
Tierhaltungsverfahren in der Landwirtschaft.**

	<b>Rind</b>	<b>Schwein</b>	<b>Geflügel</b>
<b>Tierhaltungs- verfahren</b>	Färsenaufzucht Fresseraufzucht Milcherzeugung Mütter-/Ammenkuhhaltung Rindermast Zuchtbullenaufzucht	Babyferkelproduktion Ferkelaufzucht Ferkelproduktion Jungsauenaufzucht Schweinemast Zuchteberaufzucht	Aufzucht Legehennen Elterntiere/Bruteier Hähnchenmast Legehennen/Konsumeier Putenmast

Um den unterschiedlichen Gefahrenlagen und dem individuellen Risikobewusstsein gerecht zu werden, unterscheiden wir zwei Deckungsvarianten:

- ▶ **Basisdeckung:** Sie stellt die Grundabsicherung dar und tritt ein bei Ertragsschäden durch:
  - anzeigepflichtige Tierseuchen
  - Unfälle im Tierbestand
- ▶ **Premiumdeckung:** Sie tritt zusätzlich ein bei Ertragsschäden durch:
  - übertragbare Tierkrankheiten

Basis- und Premiumdeckung können flexibel an die individuellen Gegebenheiten des Einzelbetriebes angepasst werden.

# INTELLIGENTER PFLANZENBAU

DÜNGETECHNIK, BODENBEARBEITUNG, PFLANZENSCHUTZTECHNIK, SÄTECHNIK





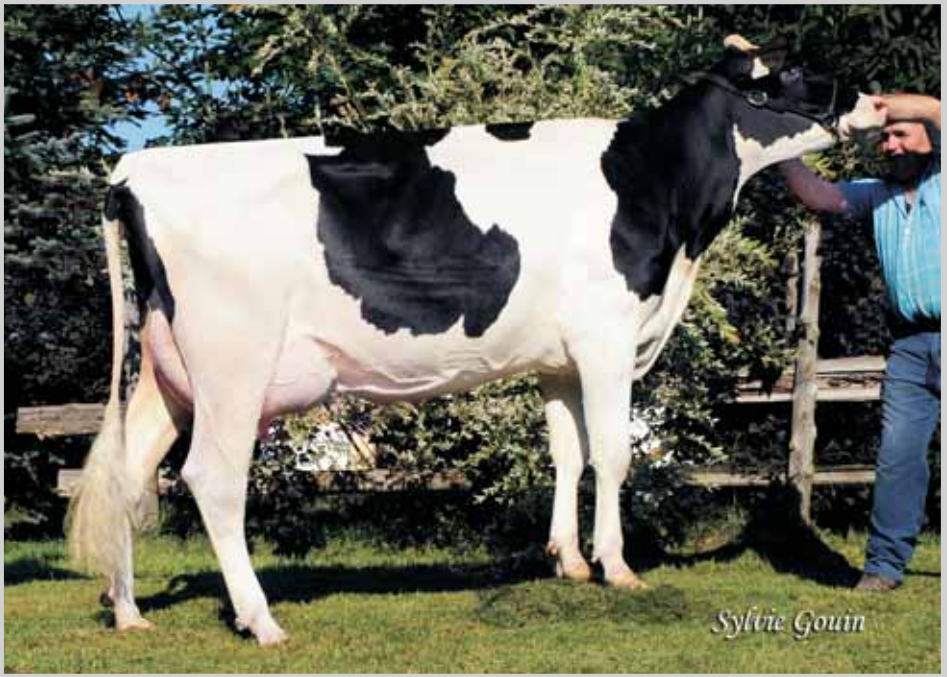

Gepaquette Bolton Ravisante – Urgroßmutter von Kat-Nr. 27



Ramona VG-87 (v. Gold Chip) – Halbschwester der Großmutter von Kat-Nr. 27



**RONJA**  
03 592 70899 ET

geb.: 21.09.2016

**27**

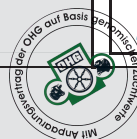

**Jetset 507.849 CVF BLF BYF MFF**

(Doorman x Ermes)

**Brekem 507.159 RDC CVF BLF BYF DPF**

SWISSBEC BREKEM

**Rapunzel 03.573.35665**

gRZM 124 gRZG 140

**Epic 889.147 CVF BLF BYF DPF**

GENERATIONS EPIC

**Rapunzel 03.554.92494 ET**

02/86-86-83-86/85

HL 2 10919 3,66 400 3,32 363

2/2 LA 10508 3,61 379 3,33 350

**Gepaquette Bolton RavisanteBYF**

(1)VG 85

1.LA 16406 4,89 802 3,46 568

Besitzer: Siebo Evers, Settrup, Dorf 3, 49584 Fürstenau

Telefon: (05901) 9610918

**126**gRZS **98**gRZD **109**gRZR **136**gRZN **138**gRZE **133**gRZM **155**gRZG

Milch kg	Fett-%	Fett-kg	Eiweiß-%	Eiweiß-kg	RZKm	Milchtyp	Körper	Fundament	Euter
<b>816</b>	<b>0,03</b>	<b>35</b>	<b>0,21</b>	<b>49</b>	<b>108</b>	<b>101</b>	<b>120</b>	<b>120</b>	<b>137</b>

Deutsche genomische Zuchtwerte 12/2016

Eiweiß- und Exterieurpower aus kanadischer Kuhfamilie.

Interessant gezogene Jetset-Tochter mit außergewöhnlichem Profil.

Ein Vollbruder des Verkaufstieres geht mit 159 gRZG und 147 gRZE an die OHG.

Type- and protein-power from a Canadian cow family.

Nicely bred Jetset daughter with an exceptional profile.

Ronja's fullbrother with gRZG 159 and gRZE 147 is heading to OHG.



Windy-Knoll-View Prairie EX-92 (v. Shottle) – Urgroßmutter von Kat-Nr. 28



Windy Knoll-View Pledge EX-95 (v. Outside) – Stammkuh der Familie

**TNP PENELOPE**

geb.: 24.09.2016

03 595 05341 ET

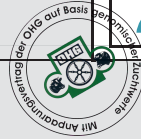
**28****Flattop 507.777 CVF BLF BYF DPF**S-S-I PLATINUM FLATTOP-ET  
(Platinum x Mogul)**Anton 507.148 CVF BLF BYF**

Boldi V S G Anton

**Passion 03.575.65207 ET**

gRZM 143 gRZG 148

**Robust 506.770 RDF CVF BLF DPF**

ROYLANE SOCRA ROBUST-ET

**Pepita 03.560.92751 ET****FARNEAR-TBR PLNT PATRICA**

(2)VG 88

1.LA 11005 3,54 390 3,35 369

Besitzer: Thomas Nölker, Pye, To Pye 6, 49090 Osnabrück  
Telefon: (05407) 2949**109**<sub>gRZS</sub> **109**<sub>gRZD</sub> **107**<sub>gRZR</sub> **131**<sub>gRZN</sub> **126**<sub>gRZE</sub> **142**<sub>gRZM</sub> **155**<sub>gRZG</sub>

Milch kg	Fett-%	Fett-kg	Eiweiß-%	Eiweiß-kg	RZKm	Milchtyp	Körper	Fundament	Euter
<b>1813</b>	<b>-0,13</b>	<b>58</b>	<b>-0,01</b>	<b>60</b>	<b>104</b>	<b>105</b>	<b>113</b>	<b>122</b>	<b>119</b>

Deutsche genomische Zuchtwerte 12/2016

■ Eine der höchsten Flattop-Töchter nach gRZG.

■ Interessantes Pedigree aus der großartigen P-Familie von Windy-Knoll-View.

■ Penelope bietet Ihnen nahezu unbegrenzte Anpaarungsmöglichkeiten.

■ One of the highest Flattop daughters in Germany.

■ Interesting pedigree from the world-famous P-family of Windy-Knoll-View.

■ Due to her alternative pedigree she will be very easy to mate.



WR Diana (1. LA) – Mutter von Kat-Nr. 29

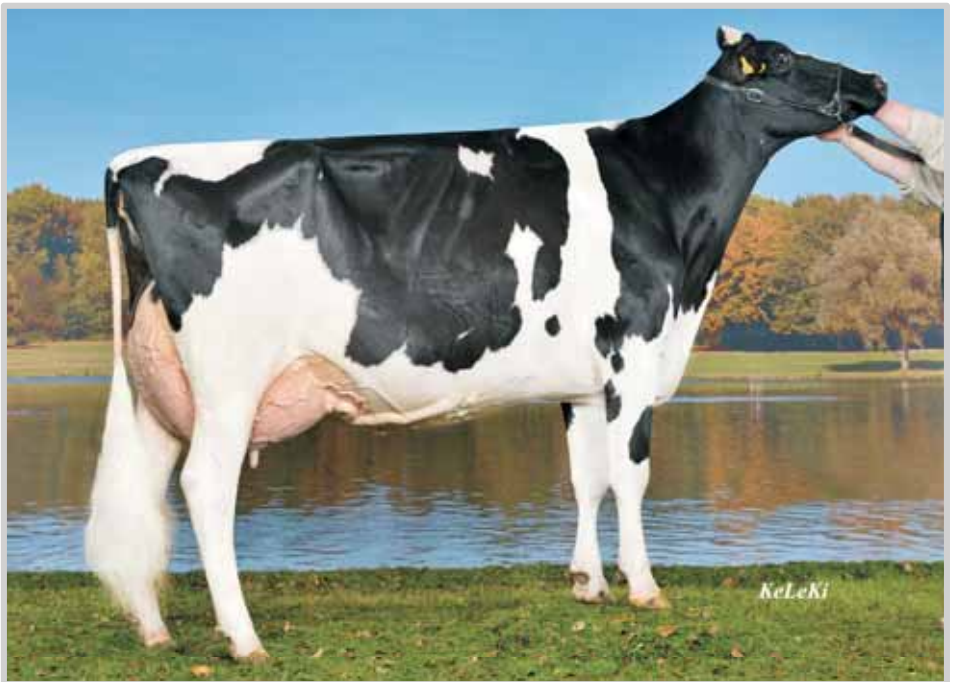

WR Diana (3. LA) – Mutter von Kat-Nr. 29

**County 507.805 CVF BLF BYF DPF**

EDG CAT DOOR COUNTY  
(Doorman x Snowman)

**WR Diana 05.367.36134**

03/93-92-88-93/91  
HL 3 12329 5,07 625 3,55 438  
3/3 LA 11142 4,68 522 3,62 403

**Bodrum 676.321 CVF BLF BYC**

**WR Doris 05.348.68614**

05/86-88-87-88/88  
HL 2 11844 4,15 491 3,50 414  
7/6 LA 10858 4,20 456 3,47 377

**Goldwin 503.839 RDC CVF BLF**

BRAEDALE GOLDWYN

**WR Doreen 05.802.48899 (v. Titanic)**

HL 2 8088 4,28 346 3,54 286  
3/3LA 7700 4,22 325 3,52 271

Besitzer: Ludger Wiewer, Alendorf 2, 48317 Drensteinfurt  
Telefon: (02538) 1331

Tolle Gelegenheit – County aus WR Bodrum Diana.

WR Diana war Klassensieger der Europaschau 2013 und Siegerkuh der RUW-Schau 2015.

Schaukalb aus einer der bekanntesten Kühe Deutschlands.

Great opportunity – County out of WR Bodrum Diana.

WR Diana was a class winner at the 2013 European Show and was also Intermediate Champion at the 2015 RUW-Show.

Donatella's dam is one of the most admired cows in Germany.





Nour – Großmutter von Kat-Nr. 30



Noblesse – Urgroßmutter von Kat-Nr. 30

**NAOMI**  
03 599 65301

geb.: 19.10.2016

**30**

**County 507.805 CVF BLF BYF DPF**

EDG CAT DOOR COUNTY  
(Doorman x Snowman)

**Norma Jean 03.571.80819**

01/86-87-86-85/86  
2. Kontr. 28,9 3,26 3,21

**Goldday 635.357 CDF CVF BLF BYF**

HEIDENSKIPSTER GOLDDAY

©**Nour 03.535.30401**

05/92-91-88-90/90  
HL 4 14015 3,34 468 3,26 457  
5/3 LA 10919 3,65 399 3,37 368

**Shottle 505.534 CVF BLF BYFMFF**

PICSTON SHOTTLE

●**Noblesse 03.472.67358 ET** (v. Trailor)

04/93-94-90-90/91  
HL 4 10513 4,04 425 3,56 374  
6/4LA 9238 3,76 347 3,51 324

Besitzer: Rottmann GBR, Niewedde, Engter Str. 4, 49179 Ostercappeln  
Telefon: (05476) 356

County-Tochter mit bestem Schauhintergrund.

Die N-Familie von Rottmann liefert seit Generationen beeindruckende Schau- und Zuchtkühe.

County x VG-86 Goldday x EX-90 Shottle x EX-91 Trailor x EX-92 Jonah.

County calf with an impressive type background.

The N-family consistently delivers outstanding showcows and brood cows.

County x VG-86 Goldday x EX-90 Shottle x EX-91 Trailor x EX-92 Jonah.

# Das perfekte System zur Brunst- und Gesundheitskontrolle



BRUNST



GESUNDHEIT



ABKALBUNG



FÜTTERUNG



Mit mehr als 4 Mio. Sendern weltweit ist SCR Heatime das fortschrittlichste Reproduktions- und Gesundheits-Überwachungssystem am Markt.

 **SCR** by Allflex  
Make every cow count

[www.de.scrdairy.com](http://www.de.scrdairy.com)



**Osnabrücker Herdbuch eG**

Ochsenweg 40 - 42  
49324 Melle-Föckinghausen  
[www.ohg-genetic.de](http://www.ohg-genetic.de)  
[info@ohg-genetic.de](mailto:info@ohg-genetic.de)



**Hermann Schröder**

HS-Kraftfutterwerk GmbH & Co. KG

Schützenstr. 3 - 48607 Ochtrup

Telefon: 0 25 53/ 78 0

Telefax: 0 25 53/ 78 52

Mail: [info@hs-schraeder.de](mailto:info@hs-schraeder.de)

[www.hs-schraeder.de](http://www.hs-schraeder.de) - [www.hs-hemo.de](http://www.hs-hemo.de)



# Partnerschaft

*mit Leidenschaft*



**Qualitätsfutter**  
da stimmt einfach alles!



Mabelle – Großmutter von Kat-Nr. 31



Miriam – Urgroßmutter von Kat-Nr. 31

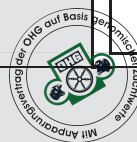

**Kal 508.033 CVF BLF**

PROGENESIS KAL  
(Kingboy x Mogul)

**Lexington 619.078 CVF BLF BYF****Maryann 03.581.10822**

gRZM 133 gRZG 151

**Snowflake 678.530 CDF CVF BLF BYF****Mabelle 03.557.50436**

01/85-85-85-84/85  
1.LA 11010 4,10 451 3,47 382

**Miriam 03.543.79284 (v. Gerard)**

02/86-87-87-86/87  
HL 2 14643 3,00 440 3,22 472  
3/3LA 13199 3,17 418 3,22 425

Besitzer: Florian Gr. Honebrink, Nordhausen, Nordhausener Str. 7, 47179 Ostercappeln  
Telefon: (05473) 431

## Bisher nur vorläufige genomische Zuchtwerte!

■ Hochinteressante Kal-Tochter mit überragendem Potenzial.

■ Die Großmutter Snowflake Mabelle ist eine der erfolgreichsten Zuchtkühe der letzten Jahre.

■ Aus Mabelle stammen unter anderem der beliebte OHG-Bullenvater Milton (v. Missouri) sowie der Supershot-Sohn BG Niels.

■ Very interesting Kal daughter with phenomenal potential.

■ Granddam Snowflake Mabelle is one of the best young German brood cows.

■ Mabelle's offspring includes the popular OHG-bull Milton (s. Missouri) and the Supershot son BG Niels.

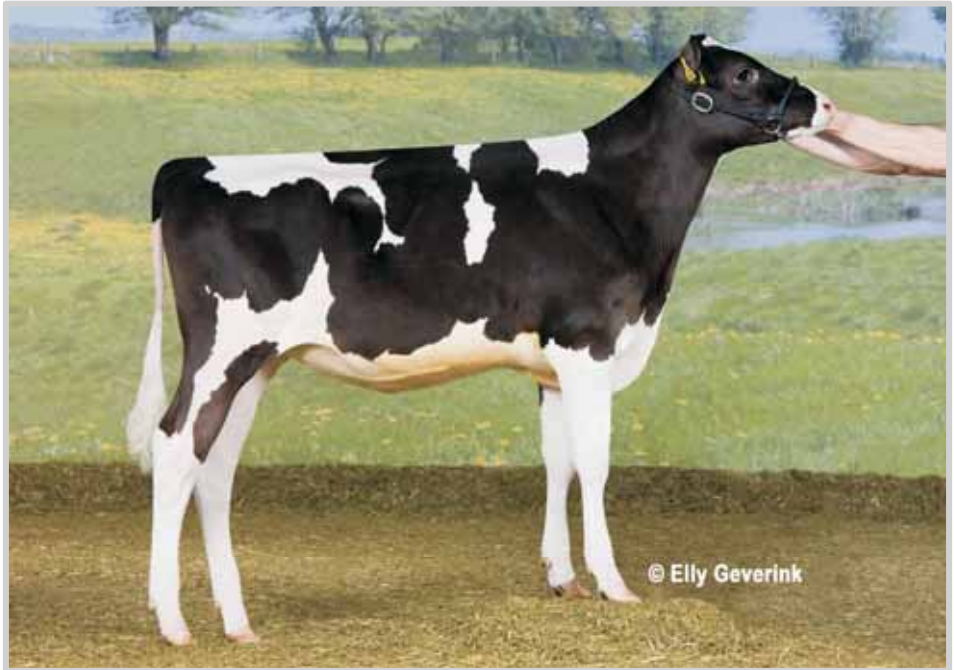

Hanna – Mutter von Kat-Nr. 32

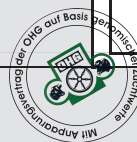

**Board 681.573 CDF CVF BLF BYF**

VENERIETE RUW BOARD  
(Boss x Epic)

**Hanna 05.386.44405**

1.Kontr. 32,8 4,65 3,84  
gRZM 134 gRZG 151

**Balisto 889.248 CVF BLF BYF DPF**

DE-SU 11236 BALISTO-ET

**Heaven 05.573.11336**

01/84-86-84-85/85  
2/1 LA 11708 4,34 508 3,61 423

**Beacon 506.312 CVF BLF BYF**

END-ROAD BEACON

**Heliane 05.348.78290 (v. Encino)**

02/83-86-84-87/86  
2/1 LA 10854 3,81 413 3,58 389

Besitzer: Heinrich Thöle, Westendorf, Westendorfer Str. 28, 49328 Melle  
Telefon: (05422) 2707

## Bisher nur vorläufige genomische Zuchtwerte!

■ Hochveranlagtes Board-Kalb aus grundsolider Kuhfamilie.

■ Balisto-Hanna hat gekalbt und geht auf 6 Generationen VG-klassifizierter leistungsstarker Kühe zurück.

■ Schöne Kombination aus gutem Exterieur, Leistungssicherheit und hohem gRZG.

■ Board daughter with high dispositions from a rock solid cow family.

■ Hermine's just recently fresh dam traces back to 6 generations VG cows with top production.

■ Fine combination of good conformation, high production and a huge gRZG.



Sandy-Valley Uno Addison – Großmutter von Kat-Nr. 33

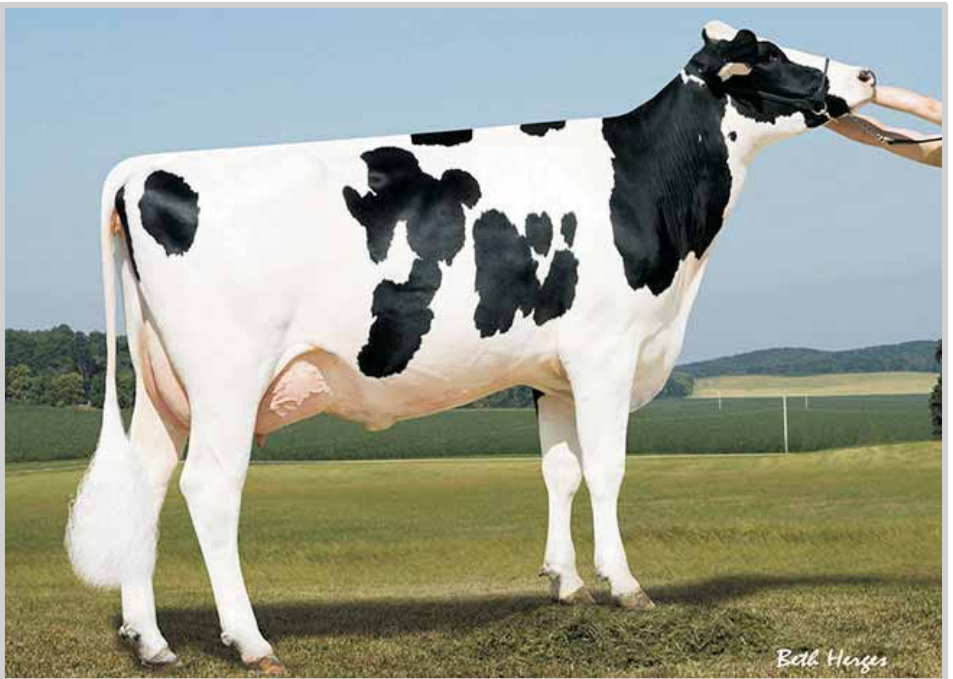

Sandy-Valley IO Amethysts – Urgroßmutter von Kat-Nr. 33

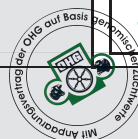

**Araxis US 72851681**

DE-SU 12138 Araxis-ET  
Balisto x Numero Uno

**Pure 507.362 CVF BLF BYF DPF**

STE Odile Pure

**Sandy-Valley Pure Aphrodite**

gRZM 139 gRZG 143

**Numero Uno 506.661 CVF BLF BYF DPF**

AMIGHETTI NUMERO UNO ET

**Sandy-Valley Uno Addison**

(1)VG 88

1.LA 12410 4,05 503 3,28 407

**Sandy-Valley Io Amethyst**

(1)VG 87

1.LA 10555 4,05 427 3,39 358

Besitzer: Uwe Reinermann, Rüsfort, Wehdeler Str. 3, 49596 Gehrde  
Telefon: (05439) 800166

## Bisher nur vorläufige genomische Zuchtwerte!

■ Hochkarätige Araxis aus der Sandy-Valley Planet Sapphire-Familie.

■ Kaufen sie sich in eine der heißesten Kuhfamilien weltweit ein.

■ Stammkuh Sapphire ist u.a. die Mutter der aktuellen Nr. 3 der TPI-Liste:  
Sandy-Valley Saloon.

■ High-class Araxis from the Sandy-Valley Planet Sapphire family.

■ One of the hottest cow families on the planet.

■ Planet Sapphire is i.a. the dam of the current No. 3 of the TPI list:  
Sandy-Valley Saloon.



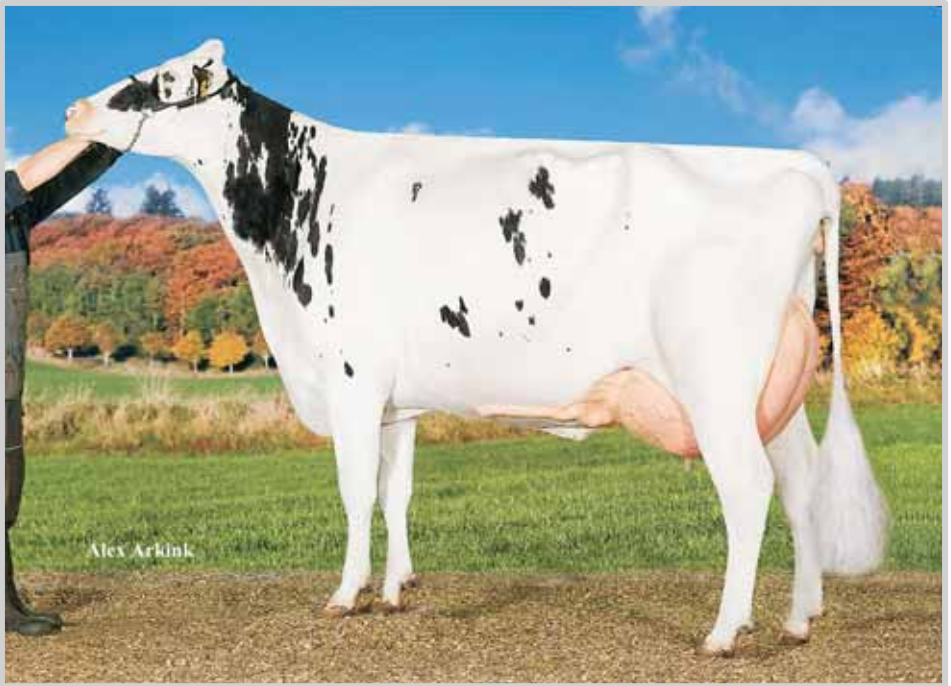

Anderstrup Snow Heaven – Großmutter von Kat-Nr. 34

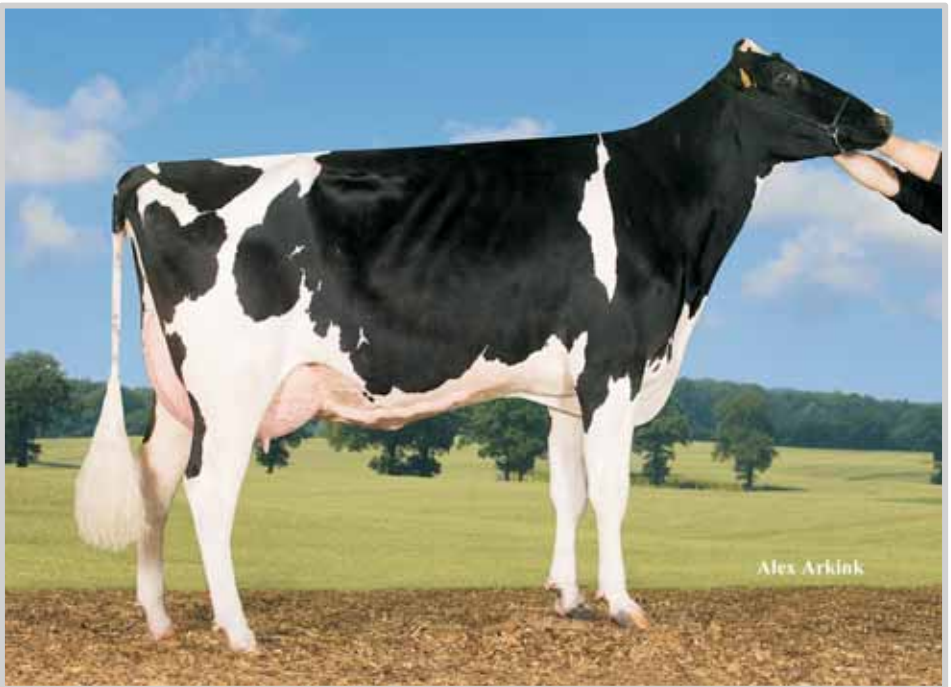

Anderstrup Shottle Heidi – Urgroßmutter von Kat-Nr. 34





*Wa Bullen sich wahr fühlen...*



# OSNABRÜCKER JUNGZÜCHTER STELLEN SICH VOR!

Wir, die Osnabrücker Jungzüchter haben Spaß an der Arbeit mit Tieren und an der Gemeinschaft! Zum Beispiel im Trainingslager vor den Schwarzbunt-Tagen, wenn wir alle zusammen abends im Stroh bei den Kühen sitzen und unsere Pizza essen. Oder wenn wir uns in den Wintermonaten bei Beinker in Vennermoor oder der OHG in Melle treffen und nach interessanten Vorträgen noch weiter reden. Auch die Teilnahme an Jungzüchterwettbewerben, wo jeder dem anderen hilft und wenn es nur die Topline vom Kälbchen ist, sind ein „Highlight“. Schau dir doch einfach mal unser Programm an! Vielleicht ist ja auch etwas für dich dabei! Finden kannst du uns auch im Internet unter <http://www.ohg-genetic.de/Jungzuechter>. Komm doch einfach mal vorbei, du bist herzlich willkommen! Wir freuen uns auf dich!

## JZ-Klönabend

6.2.2017, 20 Uhr, OHG

Dr. Schätte berichtet über „Das Gesund-Konzept: von der Vorbeugung bis zur Behandlung auf Basis von Heilpflanzen.“

## JZ-Klönabend

6.3.2017, 20 Uhr, OHG

Friedrich Rottmann hält einen Vortrag über das Anpaarungsprogramm Alta Mate und KuhVision

## Jungzüchterfahrt 2017

Ende März soll eine dreitägige Jungzüchterfahrt in Richtung Dresden stattfinden. Auf dem Plan stehen Betriebsbesichtigungen, eine Brauereibesichtigung und viel Spaß!

---

## Verlosung zugunsten des ambulanten Kinderhospizdienstes Osnabrück

Geschulte ehrenamtliche Mitarbeiter begleiten Familien, in denen ein lebensverkürzt erkranktes Kind oder Jugendlicher lebt. Sie sind für die Familien in der Zeit der Erkrankung, im Sterben und in der Zeit der Trauer ein verlässlicher Wegbegleiter. Die Begleitung ist für die betroffenen Familien kostenfrei. Mehr Informationen finden Sie auch im Internet unter [www.osnabruecker-hospiz.de](http://www.osnabruecker-hospiz.de).

AMBULANTER  
KINDERHOSPIZDIENST  
OSNABRÜCK

Getragen vom Osnabrücker Hospizverein,  
gefördert durch Kinderhospiz Löwenherz e.V., Syke



**Der Jungzüchterclub Osnabrück e.V. spendet einen Teil des Erlöses aus der Verlosung an den Kinderhospizdienst.**

**1 Los 2,50 €, 5 Lose 10 € am Stand der Jungzüchter neben dem Verlosungskalb in der Tierhalle und bei allen mobilen Verkäufern!**

**VIELEN DANK FÜR IHRE GROSSZÜGIGE UNTERSTÜTZUNG!**





JBW Lady – Mutter des Verlosungskalbes



JBW Libelle – Großmutter des Verlosungskalbes



**JBW LILLY**

03.596.83914

geb.: 11.10.2016

**Verlosung****Buck 264.055 CDF CVF BLF BYF**

BARNKAMPER BOBKA

Bube x Highlight

**Boss 262.400 CDF CVF BLF BYF****JBW Lady 03.574.96930**

01/85-86-84-84/85

2.Kontr. 35,1 3,90 3,20

**Alexis 260.055 CVF BLF BYF****OJBW Libelle 03.528.78690**

01/85-85-84-84/84

HL 2 12378 3,66 453 3,22 398

4/4LA 10329 3,83 396 3,24 335

**JBW Laila (v. Wizzard)**

01/84-83-85-85/85

HL 3 11464 3,59 412 3,19 366

3/3LA 11249 3,40 383 3,11 350

 Nehmen Sie ein hochinteressantes Zuchtkalb mit nach Hause!

 Lilly ist eine Tochter des exterieurstarken Bube-Sohnes Buck.

 Mutter JBW Lady ist eine vielversprechende Boss-Tochter und die Großmutter JBW Libelle war eine der besten Alexis –Töchter.

 Take home this interesting calf!

 Her sire the Bube-son Buck is a top-conformation bull.

 Lilly's dam is a very promising Boss-daughter and the granddam was one of the best offspring of the former OHG-bull Alexis.



**WORLD WIDE SIRES  
DEUTSCHLAND**

## **ALL STAR**

**PENLEY X VG-86 LUCID X GP-81 MAXUM**

164 RZG • 145 RZM • 131 RZS • 133 RZN • 115 RZR • 132 RZE (GW 12/2016)

S-SI Suprsire Miri 8679-ET VG-88  
(Familie von All Star)



## **LUCKY-PP-RED**

**JAX X VG-88 MOGUL X GP-82 DOMAIN**

151 RZG • 130 RZM • 122 RZS • 132 RZN • 109 RZR • 132 RZE (GW 12/2016)

Lucky-PP-Red



**IHR ANSPRECHPARTNER IM  
OSNABRÜCKER ZUCHTGEBIET:**

**Erik Büscherhoff**

T: 0171 3221976 • ebuescherhoff@wws-bullen.de

**www.wws-bullen.de**

Email: info@wws-bullen.de • Fax: 02543 2385222

Bahnhofstraße 18 • D-48727 Billerbeck • Tel: 02543 2385220



**QUELLE DER GENETIK-GIGANTEN**

## Anzeigennachweis / List of advertisers

Abiant Agrar GmbH  
Agravis Raiffeisen AG  
AGRAVIS Technik GmbH  
Amazonen-Werke

Borgwardring 3, 26802 Moormerland  
Industriestr. 110, 48155 Münster  
Zur Fünfte 4, 49326 Melle  
Postfach 51, 39202 Hasbergen-Gaste

Bergophor Futtermittelfabrik  
Biomim Deutschland GmbH  
BOS Genetic Kft,  
Bröring GmbH & Co. KG

Kronacher Str. 13, 95326 Kulmbach  
Röntgenstr. 27-29, 73431 Aalen  
Miklos major PF.5., HU - 2462 Martonvasar, Ungarn  
Ladestraße 2, 49413 Dinklage

Commerzbank AG, Osnabrück

Möserstr. 12, 49074 Osnabrück

DMK - Dt. Milchkontor GmbH

Industriestraße 27, 27404 Zeven

GELAMIN Tierernährung

Dünstruper Str. 10, 27793 Wildeshausen

HS-HEMO Mineralfutter

Schützenstraße 3, 48607 Ochtrup

Kristen Stalleinrichtungen

Schönemoorer Dorfstr. 63, 27777 Ganderkesee

LELY Melksysteme  
Lemmer Fullwood

Falkenhorst. 1, 2655 Westerstede  
Oberstehöhe, Postfach 2020, 53790 Lohmar

milkrüte Europa  
MSD Tiergesundheit

Semington Road, GB Melksham, Wiltshire, SN12 6NB  
Feldstr. 1a, 85716 Unterschleißheim

Pabst, Heinrich, Viehtransporte

Auf dem Platen 10, 49326 Melle

R+V Versicherung AG  
Rinderunion Baden-Württemberg e.V

Mecklenbecker Str. 229, 48163 Münster  
Ölkofer Str. 41, 88518 Herberlingen

SaluVet GmbH  
Schaumann GmbH  
SCR Europe  
Sparkassen im Osnabrücker Land

Stahlstr. 5, 88339 Bad Waldsee  
An der Mühlenau 4, 25421 Pinneberg  
Via Mattei 2, Loc. Gariga, IT - 29027 Podenzano (PC)  
Mühlenstr. 28, 49324 Melle

VGH Hollmann OHG  
Volks-u. Raiffeisenbanken Weser-Ems

Kirchstr. 1, 49324 Melle  
Postf. 4129, 26031 Oldenburg

World Wide Sires

Bahnhofstr. 18, 48727 Billerbeck

Vielen Dank für Ihre Unterstützung!  
Thanks for your support!

# Intensive Aufzucht vitale Kälber



**NEU!**

**BERGIN® Milch LS**

Ein leistungsstarker Milchaustauscher mit  
35% Magermilchpulver, dem BERGOPHOR **MSS**<sup>+</sup>  
und speziellen ätherischen Ölen zur Unterdrückung  
von Schadkeimen, Kryptosporidien und Kokzidien.



Tiergerechte Konzepte,  
Gesundes Wachstum,  
Ökologische Verantwortung,  
Ökonomischer Erfolg.

**bergophor**

FÜTTERN MIT SYSTEM

Bergophor Futtermittelfabrik  
Dr. Berger GmbH & Co. KG  
95326 Kulmbach · Tel. 09221 806-0  
[www.bergophor.de](http://www.bergophor.de)

## Beschickerverzeichnis/*List of consignors*

<b>Asmuss, Agnes</b> ; 49635 Badbergen; Im Buchen 54; Wulften .....	7
<b>Bunge Agrar</b> ; 32351 Sternwede; Neustadt 9; Niedermehren .....	6, 11, 14, 21
<b>Evers, Siebo</b> ; 49584 Fürstenau; Dorf 3; Settrup .....	27
<b>Focken, Dirk</b> ; 26632 Ihlow; Ihlowerfehn.....	5
<b>Gr.Honebrink, Florian</b> ; 49179 Ostercappeln; Nordhauser Str. 7; Nordhausen .....	18, 31
<b>Klöcker-Jürgens GBR</b> ; 49163 Bohmte; Vinkenburgerweg 4a; Schwege.....	9
<b>K.N.S. Holsteins GbR</b> ; 49326 Melle; Niermannsweg 22; Schiplage .....	12, 17, 19, 25
<b>Middelkampff, Andreas</b> ; 49635 Badbergen; Wulferingsdamm 8a; Grönloh.....	26
<b>Mock GBR</b> ; 88677 Markdorf; Stüblehof 3 .....	16
<b>Mohrahdend, Volker</b> ; 49565 Bramsche; Am Wickelsberg 7; Üffeln .....	3, 8
<b>Nölker, Thomas</b> ; 49090 Osnabrück; To Pye 6; Pye .....	2, 28
<b>Ortmann, Volker</b> ; 49143 Bissendorf; Osnabrücker Str. 41; Uphausen-Eistrup .....	20
<b>PrismaGen</b> ; 48341 Altenberge; Lütke Berg 2 .....	23
<b>Reinermann, Uwe</b> ; 49596 Gehrde; Wehdeler Str.3; Rüsfort.....	1, 4, 13, 22, 33, 34
<b>Rottmann GBR</b> ; 49179 Ostercappeln; Engter Str. 4; Niewedde .....	30
<b>Rüters, Theo Wilm</b> ; 49191 Belm; Schlossstr. 57; Astrup.....	24
<b>Thöle, Heinrich</b> ; 49328 Melle; Westendorfer Str. 28; Westendorf .....	32
<b>Vienna, Jannes</b> ; 26844 Jemgum; Dorfstr. 4; Hatzum .....	10
<b>Weber &amp; Weber GBR</b> ; 49152 Bad Essen; Auf dem Bülden 17; Wimmer .....	15
<b>Wiewer, Ludger</b> ; 48317 Drensteinfurt; Allendorf 2.....	29







# HF

Für Hochleistung und Fitness.



AGRAVIS und OHG haben kontinuierlich neue Erkenntnisse in diesem Konzept umgesetzt, so dass inzwischen für jeden Betriebstyp spezifische Varianten verfügbar sind.

#### Das HF®- Fütterungsprogramm steht für:

- Ideale Anpassung an die unterschiedlichsten Grundfuttermittelverhältnisse und -qualitäten.
- Geprüfte Produktqualität.
- Hohe Fütterungssicherheit durch ausgewählte Komponenten.
- Komplette Bedarfsdeckung bei hohen Leistungen.
- Optimierung der Herdengesundheit und Fruchtbarkeit.
- Kontinuierliche Weiterentwicklung des Fütterungsprogramms.

#### Das HF®-Konzept

HF® Top/HF® Top Lin/ HF® TMR Top/HF® QFit TMR Top		ab ca. 30 kg
VitaMiral® HF® TMR Dairy/ HF® TMR Cattle		↑
HF® Basis HF® Basis 23E	Getreide CCM LKS	HF® TMR 35 HF® TMR 30 HF® TMR 27
Grundfutter		bis ca. 30 kg Milch ↓



Für weitere Informationen kontaktieren Sie bitte die Fütterungsberater der AGRAVIS oder OHG.